



**PARTS
CATALOGUE
CATALOGO
DE REPUESTOS**

FZN150D-6 (B6U1) COLOMBIA



1UB6U-261S1

()

FZN150D-6
CATALOGO DE REPUESTOS
©2018 por Yamaha Motor Co., Ltd.
1ª edición, diciembre 2018
Todos los derechos reservados.
Toda reproducción o uso no autorizado
sin el consentimiento escrito de
Yamaha Motor Co., Ltd.
quedan expresamente prohibidos
Impreso en Japón.

FZN150D-6
PARTS CATALOGUE
©2018 by Yamaha Motor Co., Ltd.
1st edition, December 2018
All rights reserved.
Any reprinting or unauthorized use
without the written permission of
Yamaha Motor Co., Ltd.
is expressly prohibited.
Printed in Japan.

PROLOGO

Este catálogo de repuestos corresponde a las piezas para el o los modelos que figuran en la página de portada. Al formular el pedido de repuestos, se ruega citar este catálogo y especificar correctamente el número y el nombre de las piezas.

1. Las modificaciones y agregados que se hayan realizado después de la edición de este Catálogo de Repuestos, serán anunciados en las Informaciones de Recambios. Es recomendable que se hagan las correcciones necesarias en el Catálogo de Repuestos de acuerdo con las Informaciones de Recambios.
2. Abreviaciones
En este. Catálogo de Repuestos se emplean las siguientes abreviaciones.
“UR” Usar el número de partes especificado
“UN” Usar la cantidad necesaria
“AP” Piezas sustitutivas
“LM” Fabricación local (Hay que pedir los repuestos en las cercanías)
“F#” N° de bastidor (N° aplicable a la máquina)
“O/S” Sobredimensionado
3. La cantidad de componentes para el montaje
 - Los componentes, suministrados como conjunto, se describen con un punto (.) que precede al nombre del parte como se indica a continuación.
 - La numeración que aparece a la derecha de cada descripción indica la cantidad de partes por cada unidad de conjunto.

CODIGO N°	DESCRIPCION	CANT.	OBSERVACIONES
2F5-83310-60	ENSAMBLAJE DE LA LUZ	2	
115-83311-60	.BOMBILLA (6V-18W)	1	

4. Los colores de los componentes se indican como sigue en la columna de “OBSERVACIONES”.

CODIGO N°	DESCRIPCION	CANT.	OBSERVACIONES
2N4-24110-00-X5	COMP. DEL TANQUE	2	MXR
3J1-24240-10	.GRAFICO, DEL TANQUE	1	PARA MXR

5. Debe tenerse en cuenta que las ilustraciones sirven como guía para la búsqueda de los números de partes y no deben usarse para el montaje. Durante el montaje, se recomienda usar el manual de taller correspondiente.

6. EL asterisco (*) antes del número de referencia indica los elementos modificados después de la primera edición.

FOREWORD

This Parts Catalogue is related to the parts for the model(s) on the cover page. When you are ordering replacement parts, please refer to this Parts Catalogue and quote both part numbers and part names correctly.

1. Modifications or additions which have been made after the issue of the Parts Catalogue will be announced in the Parts News.
It is advisable that you make the necessary corrections to the Parts Catalogue according to the Parts News.
2. Abbreviations
The following abbreviations are used in this Parts Catalogue.
“UR” Use specified parts number.
“UN” Use as many as needed.
“AP” Alternate Parts
“LM” Locally Made (Parts need to be ordered locally)
“F#” Frame No. (Applicable machine No.)
“O/S” Over Size
3. The number of components for assembly
 - Parts, which are to be supplied in an assembly, are listed with a dot (.) in front of the part name as shown below.
 - The numeral appearing to the right of each component part indicates the quantity of parts for each assembly unit.

PART NO.	DESCRIPTION	Q'TY	REMARKS
2F5-83310-60	FRONT FLASHER LIGHT ASSY	2	
115-83311-60	.BULB (6V-18W)	1	

4. Applicable colours of graphics are represented in the “REMARKS” as shown below.

PART NO.	DESCRIPTION	Q'TY	REMARKS
2N4-24110-00-X5	FUEL TANK COMP.	2	MXR
3J1-24240-10	.GRAPHIC, FUEL TANK	1	FOR MXR

5. Note that the illustrations for reference in finding parts numbers are not to be used for assembling. When assembling, please use the applicable service manual.

6. The asterisk (*) before a reference number indicates modified items after the first edition.

PROLOGO

7. Números de serie

Nº de Serie del bastidor

Nº de Serie del motor

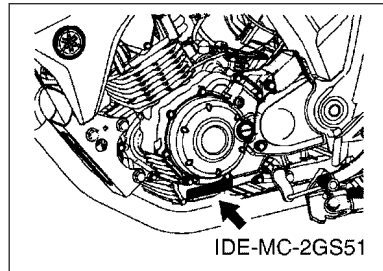
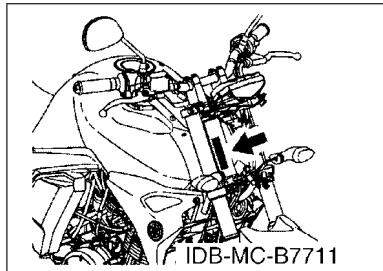

8. Códigos de color aplicables (El símbolo (*)) muestra el color de modelo.)

Abreviatura	Nombre de color	Código de color
BWC1(*)	BLUISH WHITE COCKTAIL 1	0390
CM6(*)	CYAN METALLIC 6	1344
LYNM9	LIGHT YELLOWISH GRAY ME 9	0752
MBL2	MAT BLACK 2	0582
MDRM4(*)	MAT DUL RED METALLIC 4	1524
MNM3(*)	MAT GRAY METALLIC 3	1278
S3	SILVER 3	0791
S8	SILVER 8	0895
SMX	BLACK METALLIC X	0903
YB	YAMAHA BLACK	0033

9. Nº de serie inicial aplicable

Nº de Serie del bastidor

Nº de serie	Nombre de la columna de cantidades	Código de Modelo

Nº de Serie del motor

Nº de serie	Nombre de la columna de cantidades	Código de Modelo

FOREWORD

7. Applicable Serial No.

Frame Serial No.

Engine Serial No.

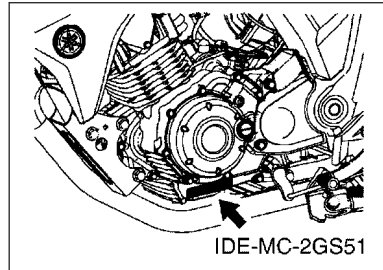
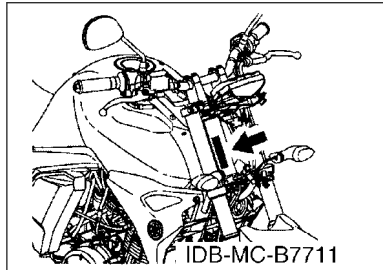

8. Applicable Colour Code (The (*) mark shows Model colour.)

Abbreviation	Colour Name	Colour Code
BWC1(*)	BLUISH WHITE COCKTAIL 1	0390
CM6(*)	CYAN METALLIC 6	1344
LYNM9	LIGHT YELLOWISH GRAY ME 9	0752
MBL2	MAT BLACK 2	0582
MDRM4(*)	MAT DUL RED METALLIC 4	1524
MNM3(*)	MAT GRAY METALLIC 3	1278
S3	SILVER 3	0791
S8	SILVER 8	0895
SMX	BLACK METALLIC X	0903
YB	YAMAHA BLACK	0033

9. Applicable Starting Serial No.

Frame Serial No.

Serial No.	Name Of Q'ty Column	Model Code

Engine Serial No.

Serial No.	Name Of Q'ty Column	Model Code

CONTENIDO

MOTOR

CILINDRO.....	1
CIGUENAL & PISTON.....	2
VALVULA.....	4
ARBOL DE LEVAS & CADENA.....	5
BOMBA DE ACEITE.....	6
ADMISION.....	7
DESCARGA.....	9
CARTER.....	10
CUBIERTA DE CARTER 1.....	11
EMBRAGUE DEL ARRANQUE.....	12
EMBRAGUE.....	13
TRANSMISION.....	15
LEVA DE CAMBIO & HORQUILLA.....	17
EJE DE CAMBIO & PEDAL.....	18

SHASIS

CUADRO.....	19
GUARDABARRO.....	20
CUBIERTA LATERAL.....	21
BRAZO TRASERO & SUSPENSION.....	23
DIRECCION.....	24
HORQUILLA DELANTERA.....	25
DEPOSITO DE COMBUSTIBLE.....	27
DEPOSITO DE COMBUSTIBLE 2.....	29
ASIENTO.....	32
RUEDA DELANTERA.....	33
CALIBRE FRENO DELANTERA.....	34
RUEDA TRASERA.....	35
CALIBRE FRENO TRASERA.....	37
MANILLAR & CABLE.....	38
CILINDRO MAESTRO DELANTERO.....	39
SOPORTE & APOYAPIE.....	40
SOPORTE & APOYAPIE 2.....	42
CILINDRO MAESTRO TRASERO.....	43
GENERADOR.....	44
MOTOR DE ARRANQUE.....	45
LUZ DE DESTELLADOR.....	46
MEDIDOR.....	48
FARO DELANTERO.....	49

LUZ DE COLA.....	50
INTERRUPTOR DE MANILLAR&PALANC.....	51
EQUIPO ELECTRICO 1.....	52
EQUIPO ELECTRICO 2.....	53

INDICE

INDICE NUMERICO.....	54
----------------------	----

CONTENTS

ENGINE

CYLINDER.....	1
CRANKSHAFT & PISTON.....	2
VALVE.....	4
CAMSHAFT & CHAIN.....	5
OIL PUMP.....	6
INTAKE.....	7
EXHAUST.....	9
CRANKCASE.....	10
CRANKCASE COVER 1.....	11
STARTER CLUTCH.....	12
CLUTCH.....	13
TRANSMISSION.....	15
SHIFT CAM & FORK.....	17
SHIFT SHAFT.....	18

CHASSIS

FRAME.....	19
FENDER.....	20
SIDE COVER.....	21
REAR ARM & SUSPENSION.....	23
STEERING.....	24
FRONT FORK.....	25
FUEL TANK.....	27
FUEL TANK 2.....	29
SEAT.....	32
FRONT WHEEL.....	33
FRONT BRAKE CALIPER.....	34
REAR WHEEL.....	35
REAR BRAKE CALIPER.....	37
STEERING HANDLE & CABLE.....	38
FRONT MASTER CYLINDER.....	39
STAND & FOOTREST.....	40
STAND & FOOTREST 2.....	42
REAR MASTER CYLINDER.....	43
GENERATOR.....	44
STARTING MOTOR.....	45
FLASHER LIGHT.....	46
METER.....	48
HEADLIGHT.....	49

TAILLIGHT.....	50
HANDLE SWITCH & LEVER.....	51
ELECTRICAL 1.....	52
ELECTRICAL 2.....	53

INDEX

NUMERICAL INDEX.....	54
----------------------	----



2GS1470-P010

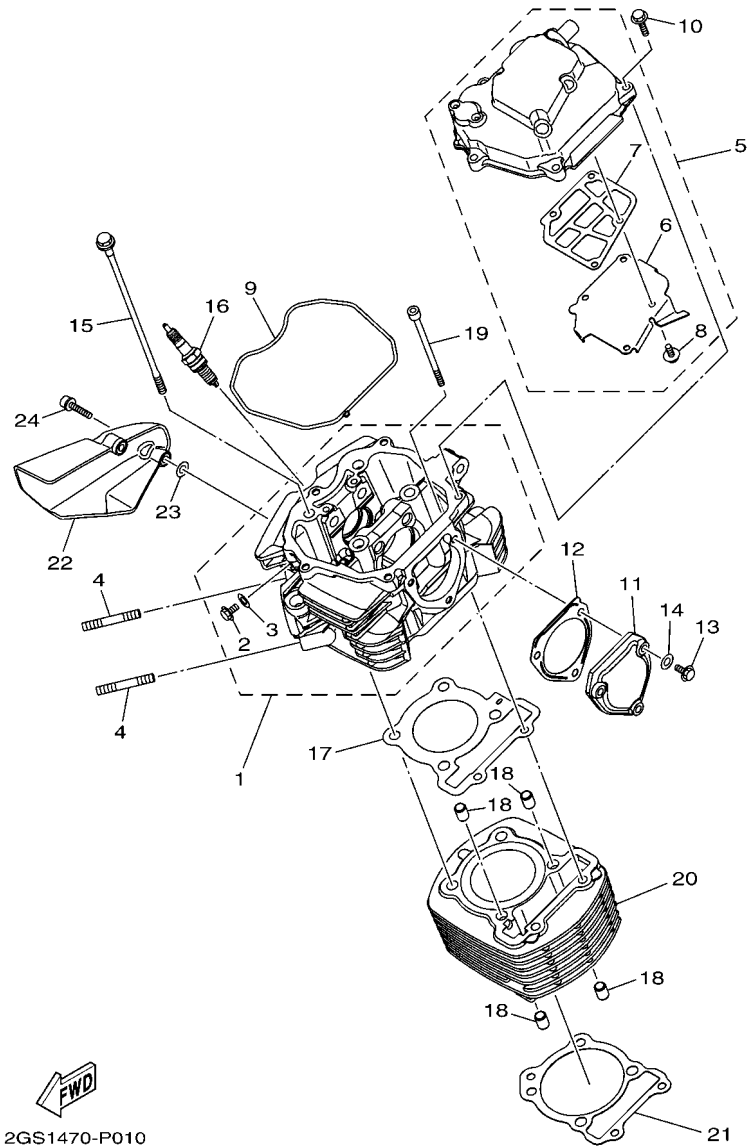
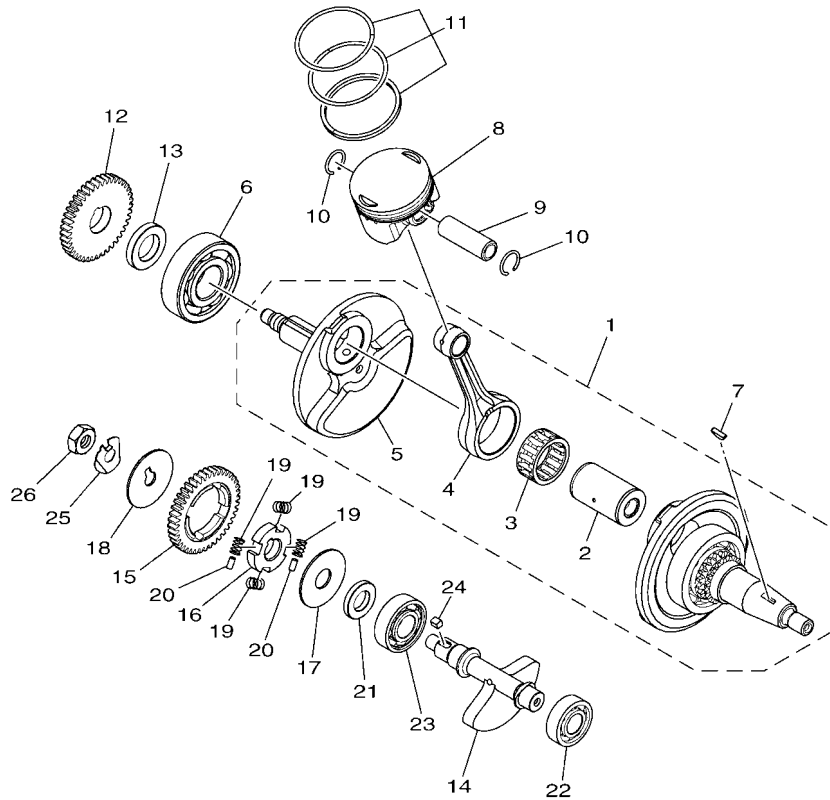

FIG. 1 CILINDRO

CYLINDER

REF. N°	CODIGO N° PART NO.	DESCRIPCION DESCRIPTION	B6U1				OBSERVACIONES REMARKS
1	2GS-E1102-01	CULATA DE CILINDRO COMPLETA CYLINDER HEAD ASSY	1				
2	95022-06012	.PERNO, DE BRIDA .BOLT, FLANGE	1				
3	90430-06817	.JUNTA .GASKET	1				
4	95612-08635	PERNO DE PUNTAL BOLT, STUD	2				
5	2GS-E1190-10	TAPA CULATA DE CILINDRO 1 COVER, CYLINDER HEAD 1	1				
6	2GS-E1165-00	.PLACA RESPIRADERO .PLATE, BREATHER	1				
7	2GS-E1169-00	.EMAPQ CBTA.DE RESP. .GASKET, BREATHER COVER	1				
8	90149-05807	.TORNILLO DE REGLAJE .SCREW	4				
9	2GS-E1193-00	EMPAQUE GASKET, HEAD COVER 1	1				
10	95022-06025	PERNO, DE BRIDA BOLT, FLANGE	5				
11	2GS-E1186-00	CUBIERTA CULATA CIL.LAT.2 COVER, CYLINDER HEAD SIDE 2	1				
12	2GS-E2435-10	EMPAQUE GASKET	1				
13	95022-06025	PERNO, DE BRIDA BOLT, FLANGE	3				
14	90430-06817	JUNTA GASKET	3				
15	2GS-E1361-00	PERNO RETEN DE CILINDRO 1 BOLT, CYLINDER HOLDING 1	4				
16	94701-00885	BUJIA PLUG, SPARK	1				
17	B72-11181-00	JUNTA, DE CULATA 1 GASKET, CYLINDER HEAD 1	1				
18	91810-14804	PASADOR DE CLAVIJA PIN, DOWEL	4				
19	90110-06304	TORNILLO ALLEN BOLT, HEXAGON SOCKET HEAD	2				
20	2GS-E1310-00	CILINDRO CYLINDER	1				
21	21C-E1351-10	JUNTA, DE CILINDRO GASKET, CYLINDER	1				
22	21C-E2661-10	CONDUCTO DUCT	1				
23	90201-05820	ARANDELA PLANA WASHER, PLATE	2				
24	90110-06256	TORNILLO ALLEN BOLT, HEXAGON SOCKET HEAD	2				



2GS1470-P020

FIG. 2 CIGUENAL & PISTON

CRANKSHAFT & PISTON

REF. N°	CODIGO N° PART NO.	DESCRIPCION DESCRIPTION	B6U1			OBSERVACIONES REMARKS
1	2GS-E1400-09	CIGUENAL COMPLETO CRANKSHAFT ASSY	1			
2	21C-E1681-01	.PASADOR MANIVELA 1 .PIN, CRANK 1	1			
3	93310-628X0	.COJINETE DE RODILLOS .BEARING	1			
4	2GS-E1651-10	.BIELA .ROD, CONNECTING	1			
5	2GS-E1422-10	.MANIVELA 2 .CRANK 2	1			
6	93306-305XX	COJINETE BEARING	1			
7	90280-03017	CUNA WOODRUFF KEY, WOODRUFF	1			
8	2GS-E1631-00	PISTON (NORMA) PISTON (STD)	1			
	2GS-E1636-09	PISTON (0.50MM O/S)	1			AP
	2GS-E1638-09	PISTON (0.50MM O/S) PISTON (1.00MM O/S) PISTON (1.00MM O/S)	1			AP AP AP
9	21C-E1633-00	PASADOR, PISTON PIN, PISTON	1			
10	93450-16812	SEGURO CIRCLIP	2			
11	2GS-E1603-00	JUEGO DE ANILLOS (NORMA) PISTON RING SET (STD)	1			
	2GS-E1605-00	JUEGO DE ANILLOS (0.50MM O/S) PISTON RING SET (0.50MM O/S)	1			AP AP
	2GS-E1607-00	JUEGO DE ANILLOS (1.00MM O/S) PISTON RING SET (1.00MM O/S)	1			AP AP
12	2GS-E1536-00	ENGRANAJE TRACCION GEAR, DRIVE	1			
13	90387-20813	ESPACIADOR COLLAR	1			
14	2GS-E1454-00	PESO 1 WEIGHT 1	1			
15	2GS-E1531-00	ENGRANAJE CONTRAPESO GEAR, BALANCE WEIGHT	1			
16	21C-E1496-20	COPA TOPE BOSS, BUFFER	1			
17	90201-15022	ARANDELA PLANA WASHER, PLATE	1			
18	90214-10006	ARANDELA DE POSICION WASHER, CLAW	1			
19	54B-E1476-00	RESORTE SPRING	4			
20	21C-E3362-00	RODILLO ROLLER	2			
21	90387-155J0	ESPACIADOR COLLAR	1			
22	93306-202YD	COJINETE BEARING	1			
23	93306-203XS	COJINETE BEARING	1			

FIG. 2 CIGUENAL & PISTON

CRANKSHAFT & PISTON

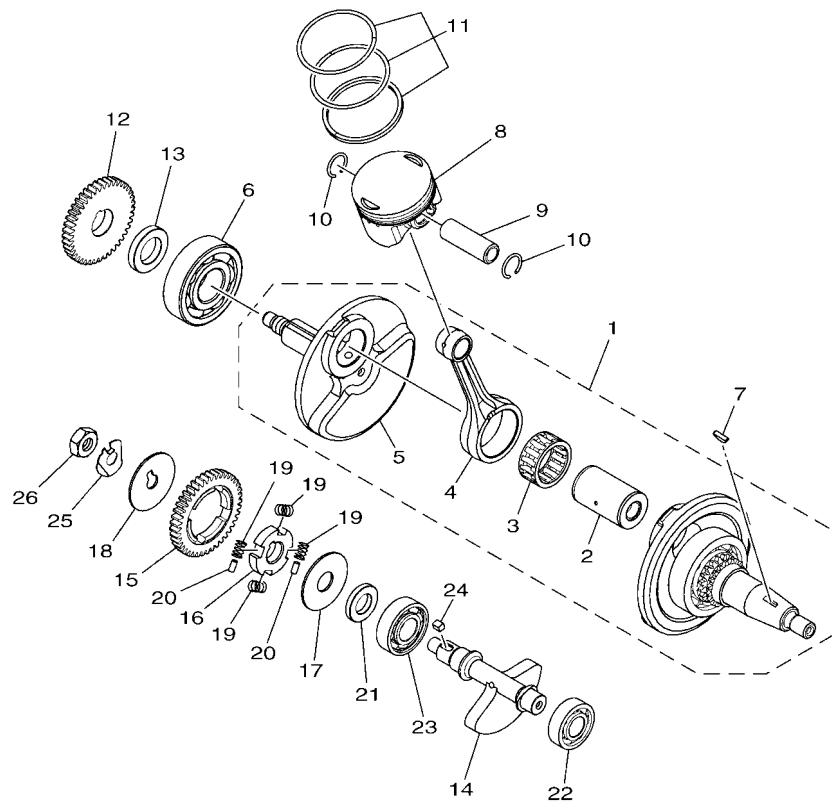

REF. N°	CODIGO N° PART NO.	DESCRIPCION DESCRIPTION	B6U1				OBSERVACIONES REMARKS
24	90282-05031	CHAVETA, RECTA KEY, STRAIGHT	1				
25	90215-10284	ARANDELA DE CIERRE WASHER, LOCK	1				
26	90170-10012	TUERCA NUT	1				

2GS1470-P020

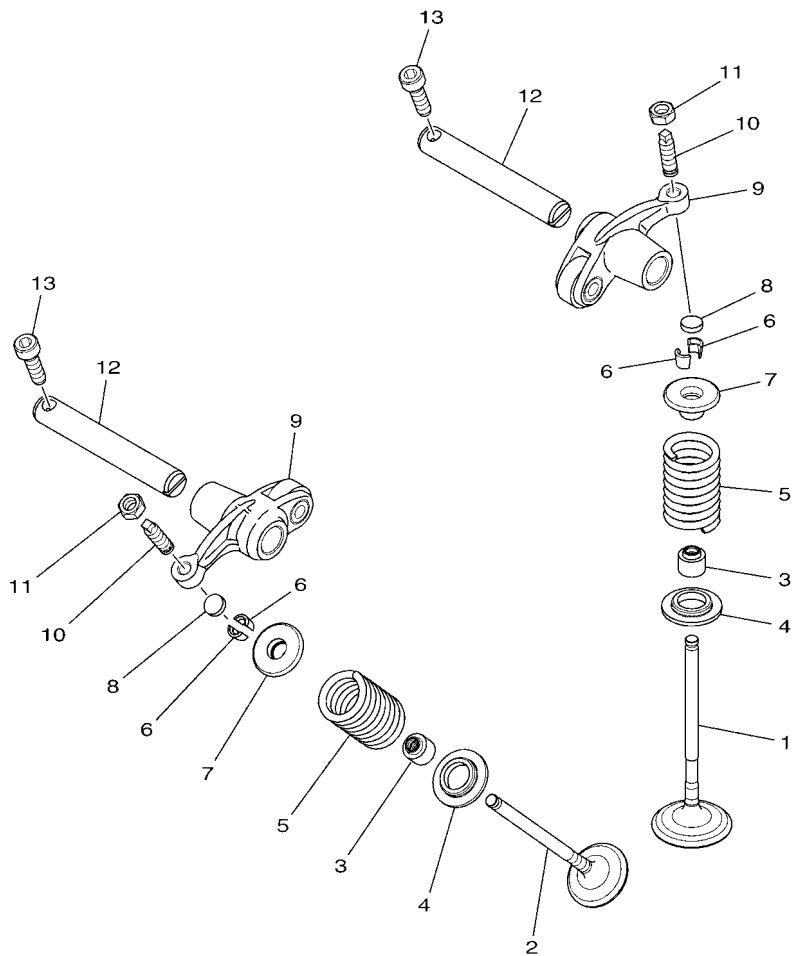

2GS1470-P030

FIG. 3 VALVULA

VALVE

REF. N°	CODIGO N° PART NO.	DESCRIPCION DESCRIPTION	B6U1				OBSERVACIONES REMARKS
1	2GS-E2111-00	VALVULA DE ADMISION VALVE, INTAKE	1				
2	2GS-E2121-00	VALVULA DE ESCAPE VALVE, EXHAUST	1				
3	38B-E2119-00	SELLO DE ACEITE VALVULA SEAL, VALVE STEM	2				
4	2GS-E2126-00	ASIENTO RESORTE DE VALVULA2 SEAT, VALVE SPRING 2	2				
5	2GS-E2113-10	RESORTE VALVULA INTERNA SPRING, VALVE INNER	2				
6	3S0-E2118-00	SEGURO DE VALVULA LOCK, VALVE SPRING RETAINER	4				
7	2UP-E2117-00	RETEN RESORTE DE VALVULA RETAINER, VALVE SPRING	2				
8	52S-E2169-10	DISCO DE AJUSTE PAD, ADJUSTING	2				
9	1ST-E2151-00	BRAZO DE BALANCIN DE VALVULA ARM, VALVE ROCKER	2				
10	2GS-E2159-00	TORNILLO DE AJUSTE DE VALVULA SCREW, VALVE ADJUSTING	2				
11	90170-05302	TUERCA NUT	2				
12	21C-E2156-00	EJE DE BALANCIN SHAFT, ROCKER 2	2				
13	91312-05016	TORNILLO ALLEN BOLT, HEXAGON SOCKET HEAD	2				

FIG. 4 ARBOL DE LEVAS & CADENA

CAMSHAFT & CHAIN

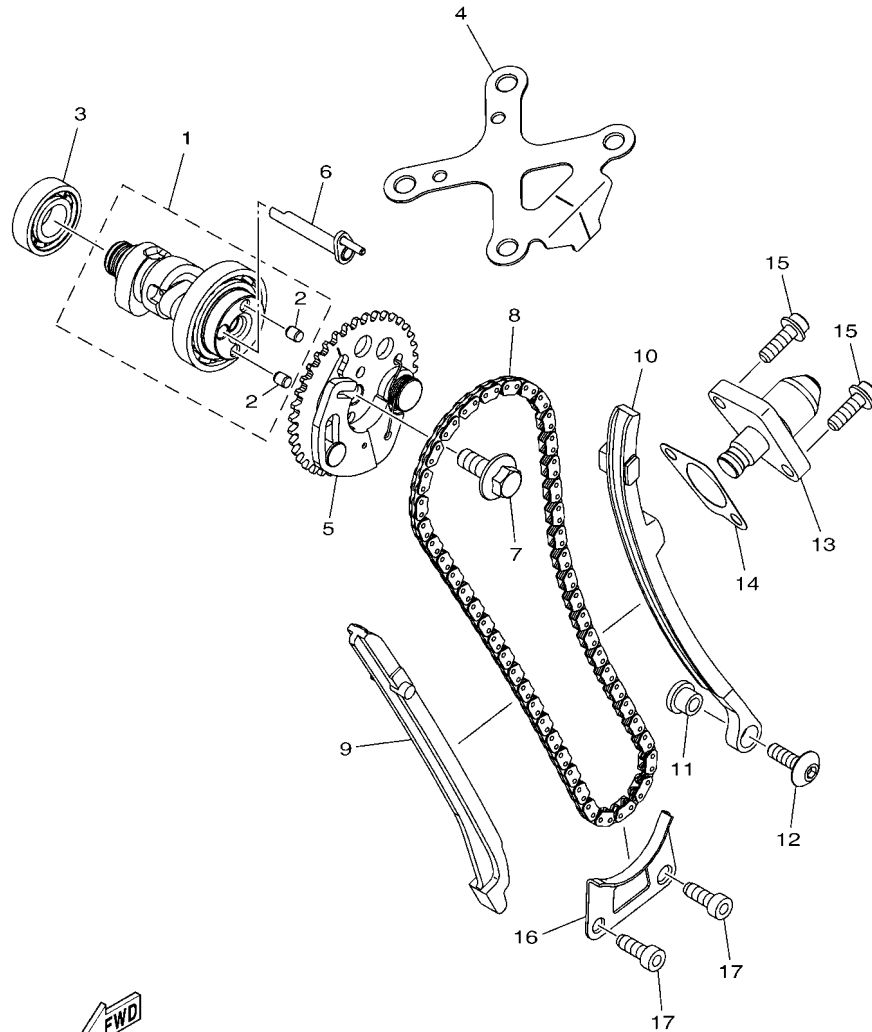

2GS5470-S040

REF. N°	CODIGO N° PART NO.	DESCRIPCION DESCRIPTION	B6U1				OBSERVACIONES REMARKS
1	2GS-E2170-00	ARBOL DE LEVAS COMPLETO 1 CAMSHAFT ASSY 1	1				
2	93605-06800	.PASADOR DE CLAVIJA .PIN, DOWEL	2				
3	93306-002XJ	COJINETE BEARING	1				
4	2GS-E111F-00	PLACA PLATE	1				
5	2GS-E2280-00	EQUIPO DE DESCOMPRESION DECOMPRESSION ASSY	1				
6	1PM-E2288-01	LEVA DE DESCOMPRESION CAM, DECOMPRESSION	1				
7	90105-08196	TORNILLO BOLT, FLANGE	1				
8	94568-G2096	CADENA CHAIN	1				
9	21C-E2231-00	TOPE DE GUIA 1 GUIDE, STOPPER 1	1				
10	2GS-E2241-00	TOPE DE GUIA 2 GUIDE, STOPPER 2	1				
11	4LS-E5598-00	COLLAR COLLAR	1				
12	90149-06829	TORNILLO DE REGLAJE SCREW	1				
13	21C-E2210-02	TENSOR CADENA DE LEVA TENSIONER ASSY, CAM CHAIN	1				
14	B44-E2213-00	EMPAQUE DE CAJA TENSOR GASKET, TENSIONER CASE	1				
15	90110-06393	TORNILLO ALLEN BOLT, HEXAGON SOCKET HEAD	2				
16	21C-E2437-00	TOPE STOPPER	1				
17	91312-06014	TORNILLO ALLEN BOLT, HEXAGON SOCKET HEAD	2				

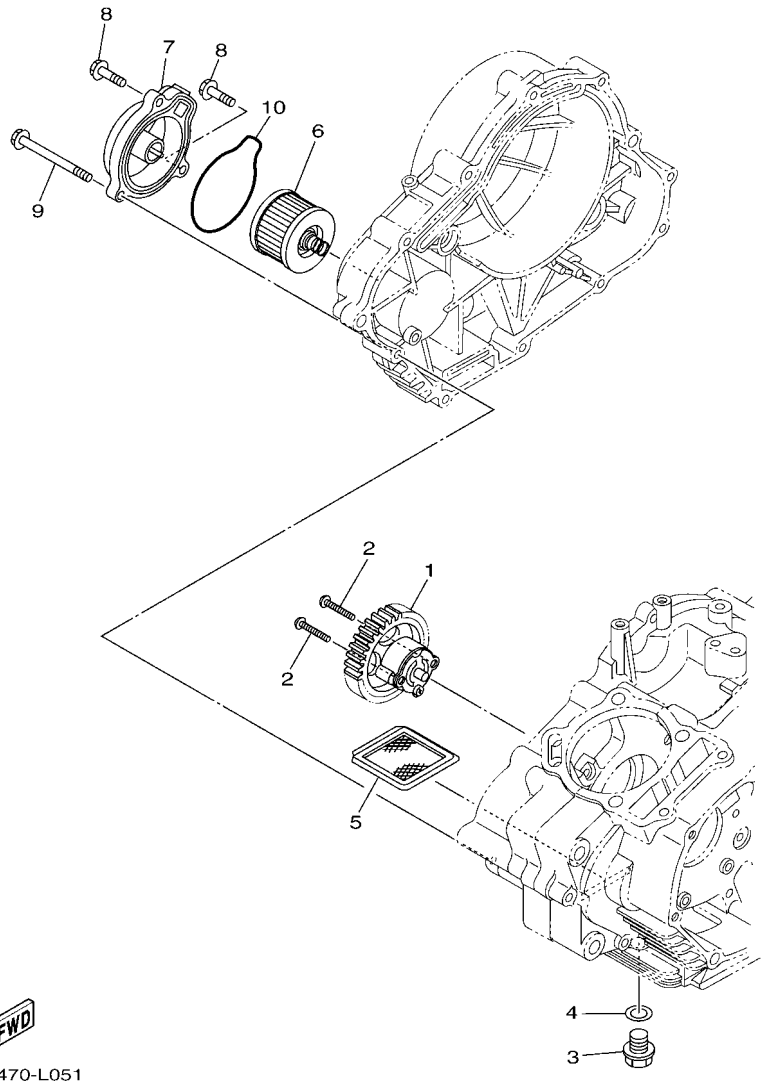

FWD
1PM1470-L051

FIG. 5 BOMBA DE ACEITE

OIL PUMP

REF. Nº	CODIGO Nº PART NO.	DESCRIPCION DESCRIPTION	B6U1				OBSERVACIONES REMARKS
1	54B-E3300-00	BOMBA DE ACEITE COMPLETA OIL PUMP ASSY	1				
2	90111-05035	TORNILLO BOLT, HEX. SOCKET BUTTON	2				
3	90340-12808	TORNILLO, DE DRENAJE PLUG, STRAIGHT SCREW	1				
4	90430-12227	JUNTA GASKET	1				
5	4LS-E3411-00	FILTRO DE ACEITE STRAINER, OIL	1				
6	21C-E3440-00	ELEMENTO FILTRO DE ACEITE ELEMENT ASSY, OIL CLEANER	1				
7	21C-E3447-00	TAPA DEL ELEMENTO COVER, OIL ELEMENT	1				
8	95022-06020	PERNO, DE BRIDA BOLT, FLANGE	2				
9	95022-06065	PERNO, DE BRIDA BOLT, FLANGE	1				
10	21C-E3449-00	JUNTA DE TAPA DE ELEMENTO GASKET, ELEMENT COVER	1				

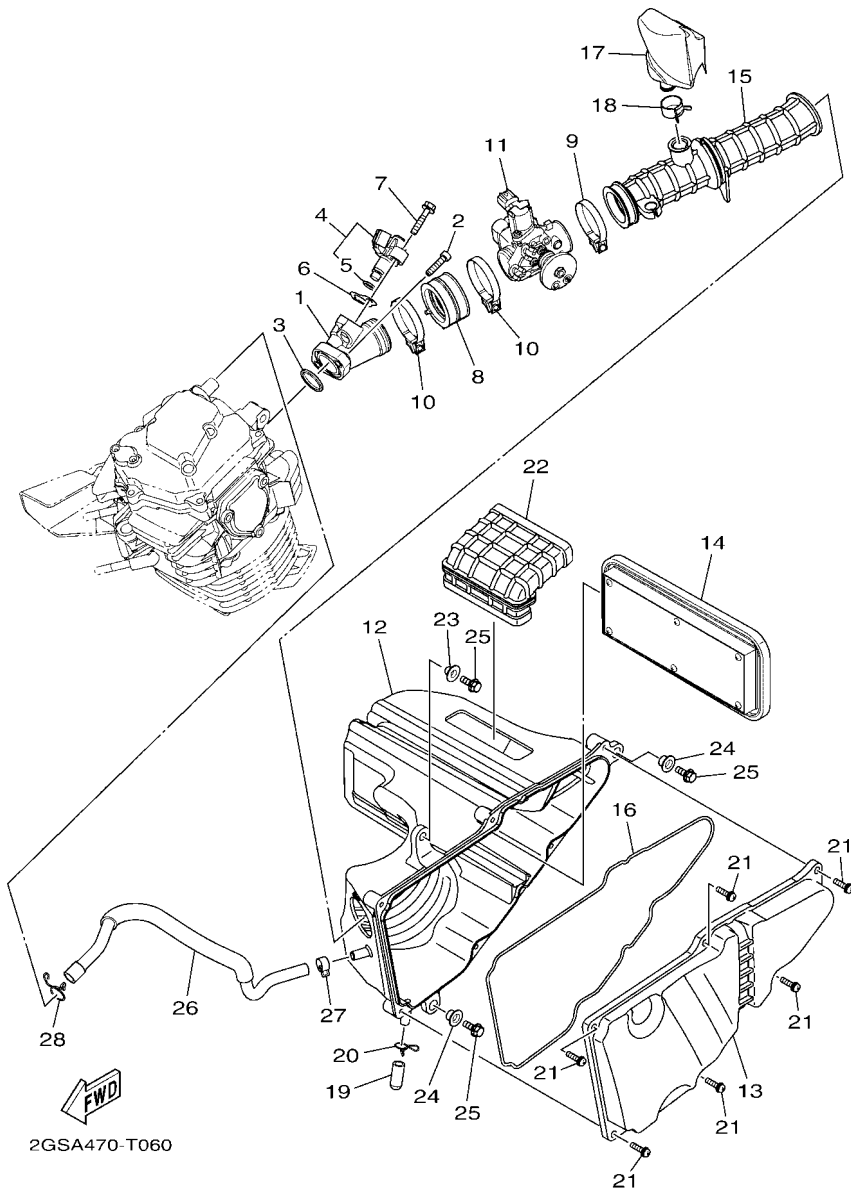
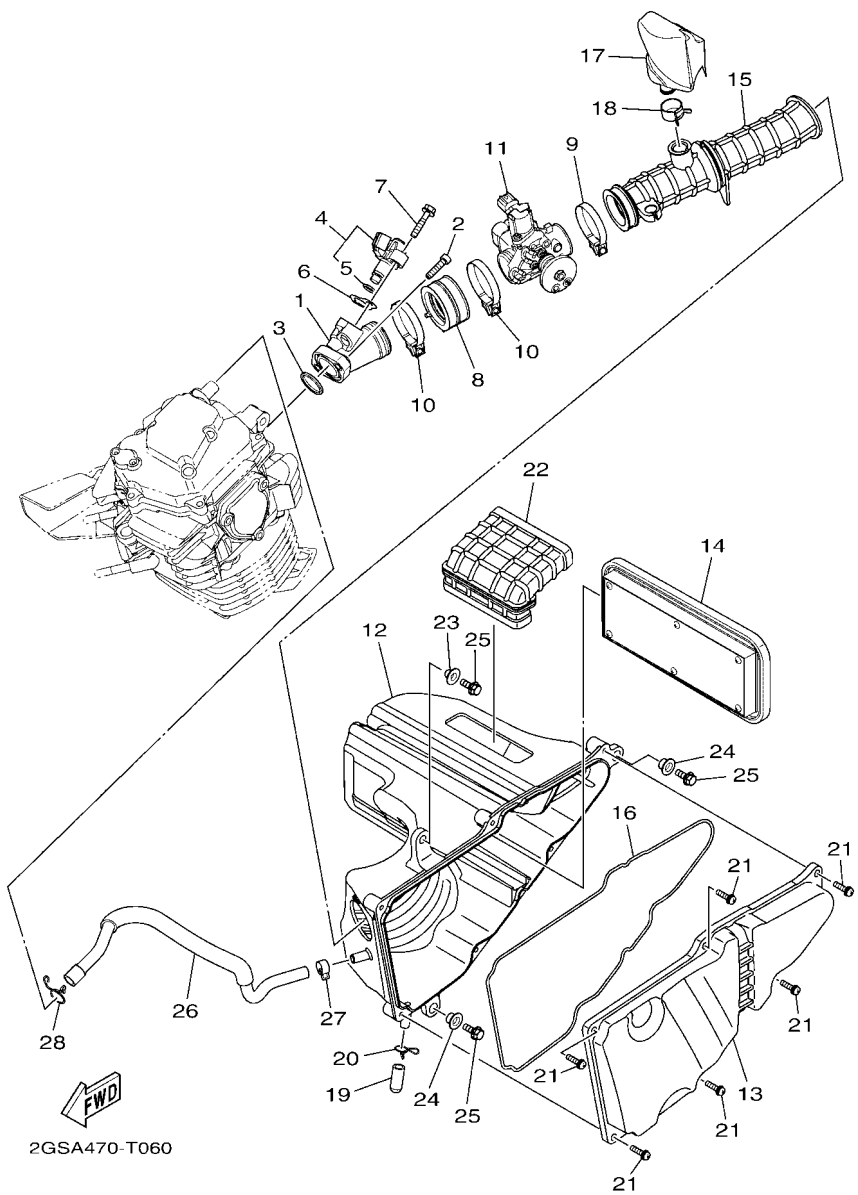

FIG. 6 ADMISION

INTAKE

REF. N°	CODIGO N° PART NO.	DESCRIPCION DESCRIPTION	B6U1	OBSERVACIONES REMARKS
1	2GS-E3585-00	MULTIPLE MANIFOLD	1	
2	91312-06025	TORNILLO ALLEN BOLT, HEXAGON SOCKET HEAD	2	
3	2GS-E3645-00	EMPAQUE GASKET, MANIFOLD 1	1	
4	2GS-E3770-00	INYECTOR INJECTOR ASSY	1	
5	5CA-E4147-00	.ANILLO O .O-RING	1	
6	2GS-E3557-00	EMPAQUE GASKET	1	
7	95812-06030	TORNILLO DE REBORDE BOLT, FLANGE	1	
8	2GS-E3635-00	JUNTA DE ADMISION 1 JOINT, INTAKE 1	1	
9	90450-43808	BRIDA, MANGUERA HOSE CLAMP ASSY	1	
10	90450-48807	BRIDA, MANGUERA HOSE CLAMP ASSY	2	
11	B77-E3750-02	CAJA DE ACELERADOR COMPL. THROTTLE BODY ASSY	1	
12	2GS-E4411-00	CAJA FILTRO DEL AIRE 1 CASE, AIR CLEANER 1	1	
13	2GS-E4412-00	TAPA CAJA DEL FILTRO 1 CAP, CLEANER CASE 1	1	
14	2GS-E4450-00	ELEMENTO COMP.FILTRO DE AIRE ELEMENT ASSY, AIR CLEANER	1	
15	2GS-E4453-00	UNION DEL FILTRO DEL AIRE 1 JOINT, AIR CLEANER 1	1	
16	2GS-E4452-00	SELLO SEAL	1	
17	2GS-E4877-00	RESONATOR RESONATOR	1	
18	90467-20050	PRESILLA CLIP	1	
19	20P-E443E-00	TUBO, DRENAJE PIPE, DRAIN	1	
20	90467-12800	PRESILLA CLIP	1	
21	97602-05320	TORNILLO CON RONDONA SCREW, PAN HEAD WITH WASHER	6	
22	2GS-E4437-00	CONDUCTO DUCT	1	
23	90387-06737	ESPACIADOR COLLAR	1	
24	90387-09806	ESPACIADOR COLLAR	2	
25	95822-06016	TORNILLO DE REBORDE BOLT, FLANGE	3	
26	2GS-E1166-10	TUBO RESPIRADERO 1 PIPE, BREATHER 1	1	
27	90467-13816	PRESILLA CLIP	1	



2GSA470-T060

FIG. 6 ADMISION

INTAKE

REF. N°	CODIGO N° PART NO.	DESCRIPCION DESCRIPTION	B6U1				OBSERVACIONES REMARKS
28	90467-15012	PRESILLA CLIP	1				

FIG. 7 DESCARGA

EXHAUST

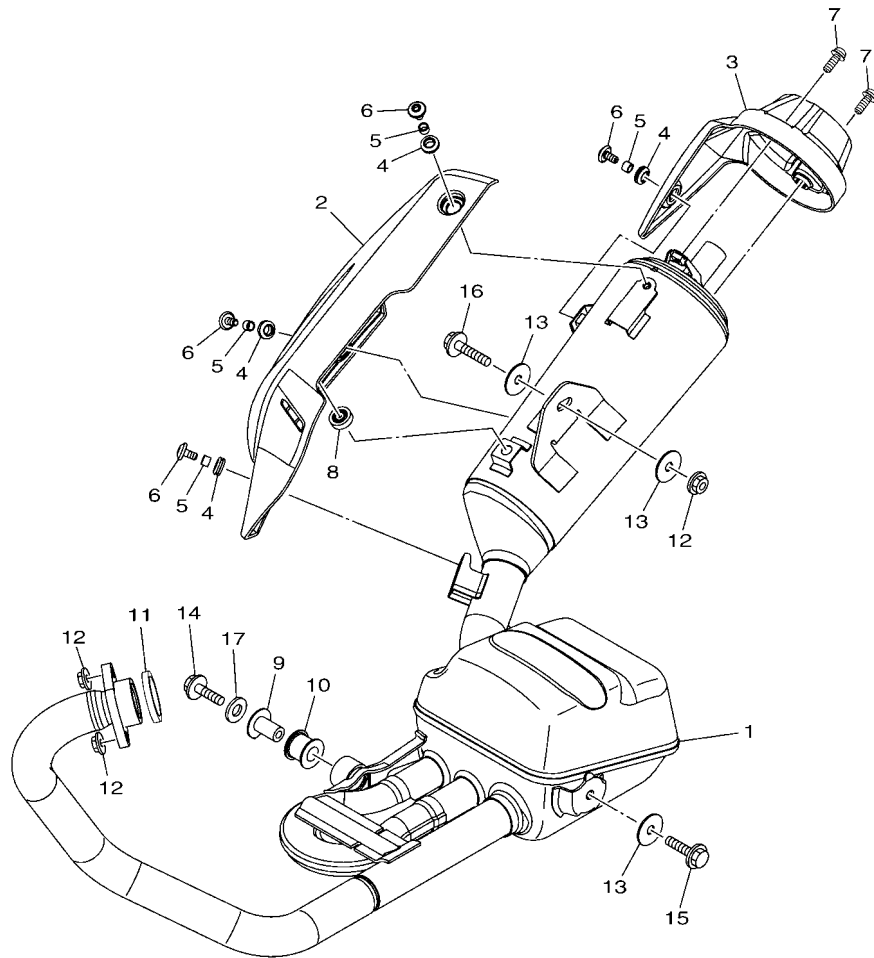

2GS1470-P070

REF. N°	CODIGO N° PART NO.	DESCRIPCION DESCRIPTION	B6U1	OBSERVACIONES REMARKS
1	B72-E4703-00	SILENCIADOR COMPL. 1 MUFFLER COMP. 1	1	
2	2GS-E4718-00	PROTECTOR DE SILENCIADOR 1 PROTECTOR, MUFFLER 1	1	
3	2GS-E4799-00	TAPA CAP	1	
4	90480-12812	TAPON GROMMET	4	
5	90387-06023	ESPACIADOR COLLAR	4	
6	90111-06826	TORNILLO BOLT, HEX. SOCKET BUTTON	4	
7	90111-06807	TORNILLO BOLT, HEX. SOCKET BUTTON	2	
8	54B-E4757-00	AMORTIGUADOR SILENCIADOR 2 DAMPER, MUFFLER 2	1	
9	21C-E4775-00	TUERCA NUT	1	
10	20P-E4747-00	AMORTIGUADOR DE SILENCIADOR DAMPER, MUFFLER	1	
11	21C-E4613-00	JUNTA, TUBO DE ESCAPE GASKET, EXHAUST PIPE	1	
12	95702-08500	TUERCA DE BRIDA NUT, FLANGE	3	
13	90201-08880	ARANDELA PLANA WASHER, PLATE	3	
14	95802-08025	TORNILLO DE REBORDE BOLT, FLANGE	1	
15	95812-08035	TORNILLO DE REBORDE BOLT, FLANGE	1	
16	95812-08040	TORNILLO DE REBORDE BOLT, FLANGE	1	
17	90201-08881	ARANDELA PLANA WASHER, PLATE	1	

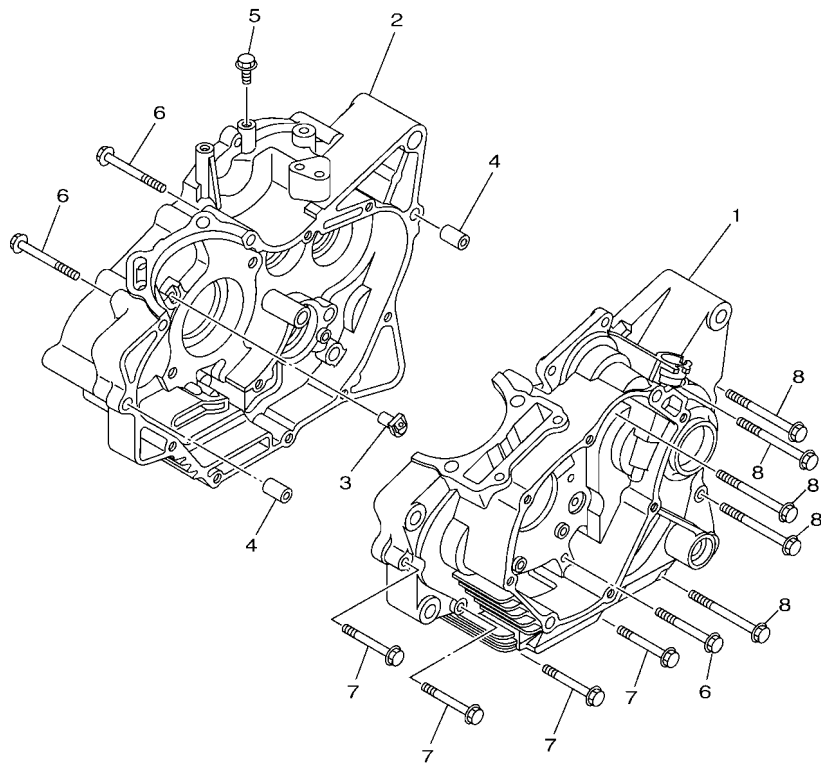

 21CG470-M090

FIG. 8 CARTER

CRANKCASE

REF. N°	CODIGO N° PART NO.	DESCRIPCION DESCRIPTION	B6U1				OBSERVACIONES REMARKS
1	54B-E5111-01	CARTER MANIVELA 1 CRANKCASE 1	1				
2	54B-E5121-02	CARTER MANIVELA 2 CRANKCASE 2	1				
3	21C-E5155-00	BOQUILLA 3 NOZZLE 3	1				
4	91830-21014	PASADOR DE CLAVIJA PIN, DOWEL	2				
5	95802-06010	TORNILLO DE REBORDE BOLT, FLANGE	1				
6	95022-06055	PERNO, DE BRIDA BOLT, FLANGE	3				
7	95022-06045	PERNO, DE BRIDA BOLT, FLANGE	4				
8	95022-06070	PERNO, DE BRIDA BOLT, FLANGE	5				

FIG. 9 CUBIERTA DE CARTER 1

CRANKCASE COVER 1

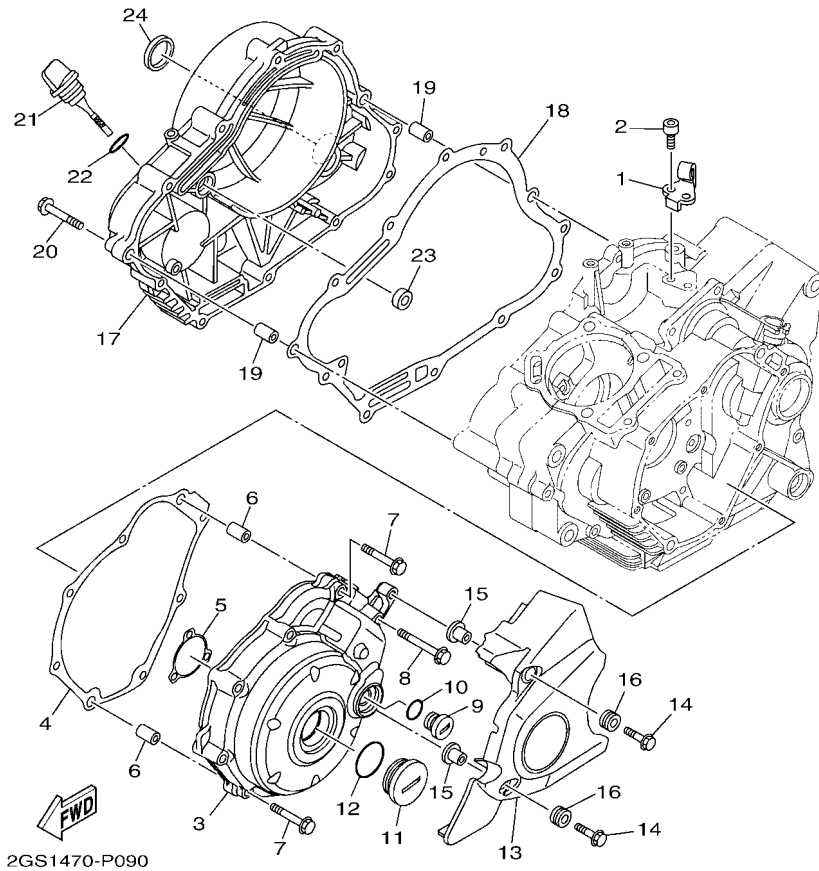
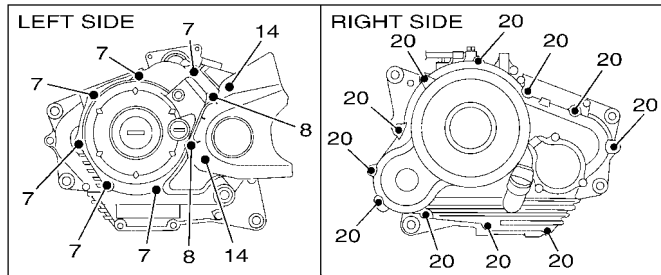

2GS1470-P090

REF. N°	CODIGO N° PART NO.	DESCRIPCION DESCRIPTION	B6U1				OBSERVACIONES REMARKS
1	21C-E5441-00	SOSTEN DE CABLE DE EMBRAGUE HOLDER, CLUTCH CABLE	1				
2	91312-06014	TORNILLO ALLEN BOLT, HEXAGON SOCKET HEAD	2				
3	2GS-E5411-00	CUBIERTA DE CARTER 1 COVER, CRANKCASE 1	1				
4	2GS-E5451-00	EMPAQ DE CUBIERTA DE CARTER GASKET, CRANKCASE COVER 1	1				
5	45P-E5353-00	JUNTA DE DRENAJE GASKET, DRAIN	1				
6	91830-21014	PASADOR DE CLAVIJA PIN, DOWEL	2				
7	95022-06040	PERNO, DE BRIDA BOLT, FLANGE	6				
8	95022-06050	PERNO, DE BRIDA BOLT, FLANGE	2				
9	90340-14117	TORNILLO, DE DRENAJE PLUG, STRAIGHT SCREW	1				
10	93210-14899	ANILLO O O-RING	1				
11	90340-32805	TORNILLO, DE DRENAJE PLUG, STRAIGHT SCREW	1				
12	93210-32814	ANILLO O O-RING	1				
13	2GS-E5418-00	CUBIERTA CAJA DE CADENA COVER, CHAIN CASE	1				
14	95802-06020	TORNILLO DE REBORDE BOLT, FLANGE	2				
15	90387-068C9	ESPACIADOR COLLAR	2				
16	90480-12812	TAPON GROMMET	2				
17	21C-E5421-00	TAPA DE CARTER DERECHA COVER, CRANKCASE 2	1				
18	2GS-E5461-00	JUNTA TAPA CARTER DERECHO 2 GASKET, CRANKCASE COVER 2	1				
19	91830-21014	PASADOR DE CLAVIJA PIN, DOWEL	2				
20	95022-06040	PERNO, DE BRIDA BOLT, FLANGE	11				
21	54B-E5362-00	TAPON DEL NIVEL DE ACEITE PLUG, OIL LEVEL	1				
22	93210-19809	ANILLO O O-RING	1				
23	93101-10838	SELLO ACEITE OIL SEAL	1				
24	90338-30802	TAPON PLUG	1				

FIG. 10 EMBRAGUE DEL ARRANQUE

STARTER CLUTCH

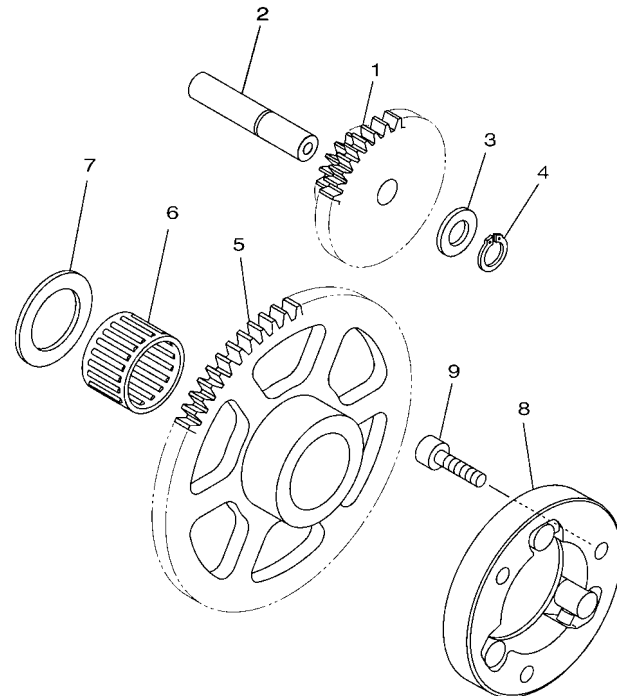

REF. N°	CODIGO N° PART NO.	DESCRIPCION DESCRIPTION	B6U1			OBSERVACIONES REMARKS
1	1PM-E5514-00	ENGRANAJE 2 GEAR 2	1			
2	21C-E5521-00	EJE 1 SHAFT 1	1			
3	90201-105E8	ARANDELA PLANA WASHER, PLATE	1			
4	99009-10400	PRESILLA REDONDA CIRCLIP	1			
5	1PM-E5524-10	RUEDA DE ARRANQUE WHEEL, STARTER	1			
6	93310-325X3	COJINETE DE RODILLOS BEARING	1			
7	90201-25290	ARANDELA PLANA WASHER, PLATE	1			
8	2GS-E5580-10	ENSAMBLE EXT. EMBRAGUE ARRANQUE STARTER CLUTCH OUTER ASSY	1			
9	91312-06020	TORNILLO ALLEN BOLT, HEXAGON SOCKET HEAD	3			

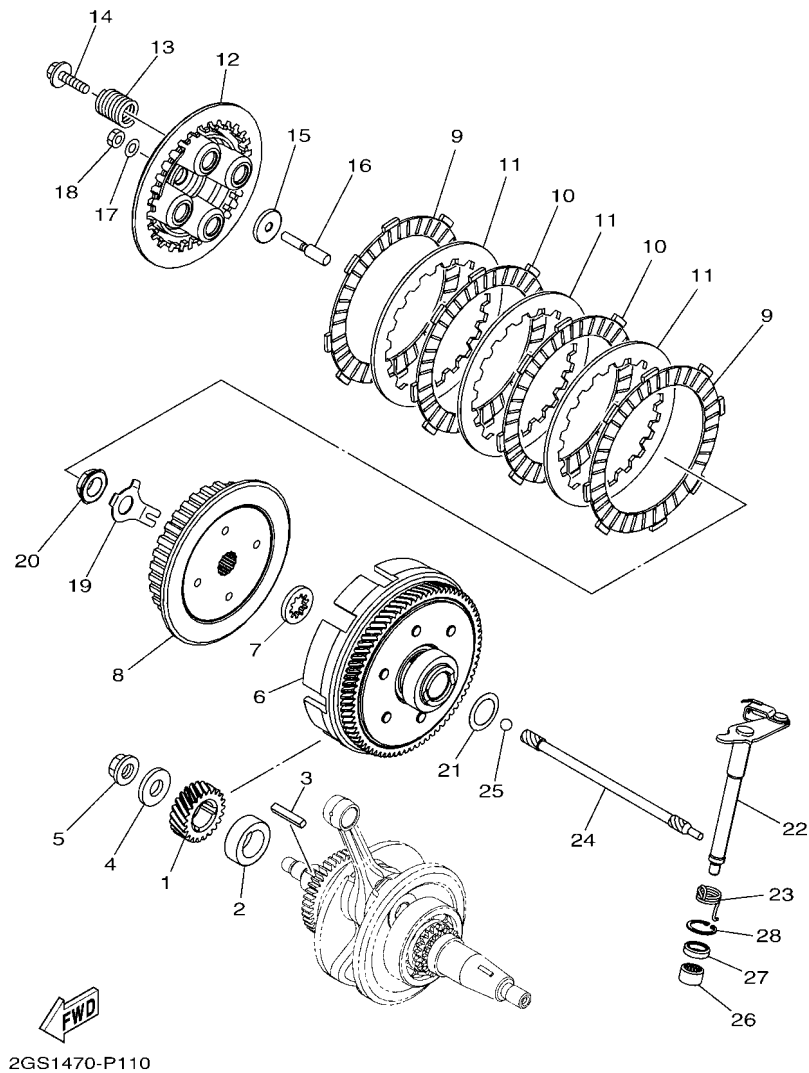

2GS1470-P110

FIG. 11 EMBRAGUE

CLUTCH

REF. N°	CODIGO N° PART NO.	DESCRIPCION DESCRIPTION	B6U1				OBSERVACIONES REMARKS
1	2GS-E6111-00	ENGRANAJE TRACC.PRIMARIA GEAR, PRIMARY DRIVE	1				
2	54B-E7258-00	COLLAR 1 COLLAR 1	1				
3	21C-E6193-00	CHAVETA DE AGUJA KEY, FEATHER	1				
4	90201-12836	ARANDELA PLANA WASHER, PLATE	1				
5	90179-12810	TUERCA NUT	1				
6	2GS-E6150-10	CAMPANA DE EMBRAGUE PRIMARY DRIVEN GEAR COMP.	1				
7	21C-E6154-00	ARANDELA, DE EMPUJE 1 PLATE, THRUST 1	1				
8	21C-E6371-00	CUBO, DE EMBRAGUE BOSS, CLUTCH	1				
9	54B-E6321-00	PLACA DE FRICCION PLATE, FRICTION	2				
10	21C-E6331-00	DISCO, DE FRICCION 2 PLATE, FRICTION 2	2				
11	21C-E6324-00	PLACA DE EMBRAGUE PLATE, CLUTCH 1	3				
12	54B-E6351-00	PLATO DE PRESION PLATE, PRESSURE 1	1				
13	21C-E6333-00	RESORTE DE EMBRAGUE 1 SPRING, CLUTCH 1	4				
14	21C-E6337-00	TORNILLO DE RESORTE SCREW, SPRING	4				
15	21C-E6358-00	PLACA DE EMPUJE PLATE, PUSH	1				
16	21C-E6356-01	VARILLA DE EMPUJE 1 ROD, PUSH 1	1				
17	54B-E6144-00	ARANDELA WASHER	1				
18	3C1-E6344-00	TUERCA DE AJUSTE NUT, ADJUSTING	1				
19	21C-E6135-10	ARANDELA DE CIERRE WASHER, LOCK	1				
20	90179-14001	TUERCA NUT	1				
21	90208-20003	ARANDELA DE RESORTE CONICO WASHER, CONICAL SPRING	1				
22	21C-E6380-02	LEVA DE EMPUJE COMPLETA PUSH LEVER ASSY	1				
23	1PM-E6345-00	RESORTE DE RETORNO SPRING, RETURN	1				
24	54B-E6357-00	VARILLA DE EMPUJE 2 ROD, PUSH 2	1				
25	93505-16844	BOLA BALL	1				
26	93315-112Y9	COJINETE DE RODILLOS BEARING	1				
27	93102-12877	SELLO ACEITE OIL SEAL	1				

FIG. 11 EMBRAGUE

CLUTCH

REF. N°	CODIGO N° PART NO.	DESCRIPCION DESCRIPTION	B6U1				OBSERVACIONES REMARKS
28	99009-20500	PRESILLA REDONDA CIRCLIP	1				

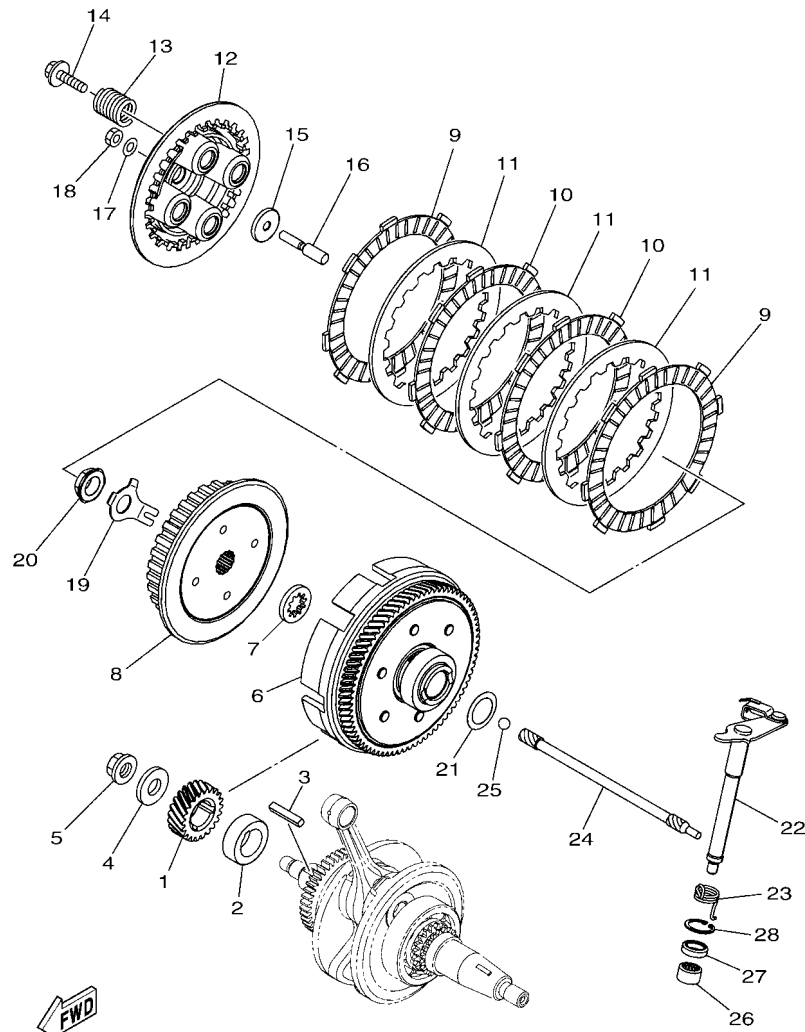

2GS1470-P110

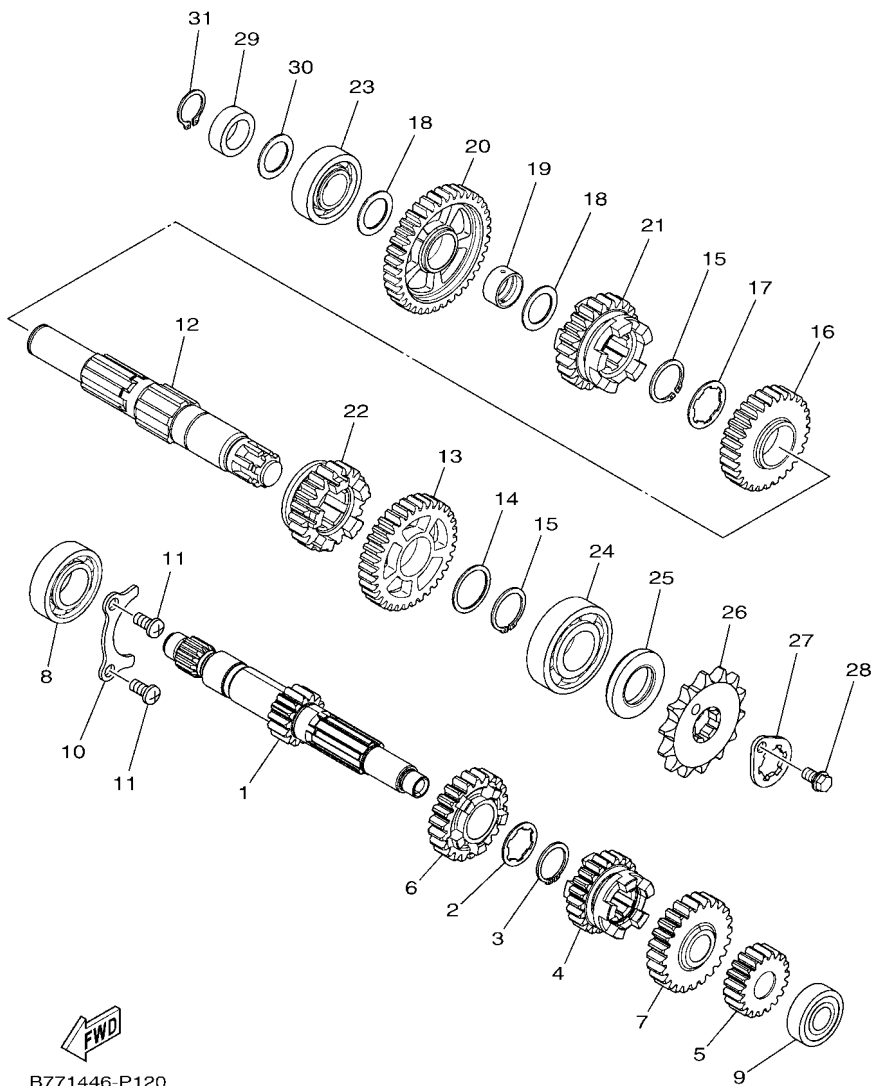

B771446-P120

FIG. 12 TRANSMISSION

TRANSMISSION

REF. Nº	CODIGO Nº PART NO.	DESCRIPCION DESCRIPTION	B6U1			OBSERVACIONES REMARKS
1	2GS-E7411-10	EJE PRIMARIO AXLE, MAIN	1			
2	90209-17285	ARANDELA DE SEPARACION WASHER	1			
3	93410-20809	SEGURO CIRCLIP	1			
4	2GS-E7131-00	ENGRANAJE PINON DE 3RA (22T) GEAR, 3RD PINION (22T)	1			
5	2GS-E7121-00	ENGRANAJE PINON DE 2DA (19T) GEAR, 2ND PINION (19T)	1			
6	2GS-E7141-00	ENGRANAJE PINON DE 4TA (22T) GEAR, 4TH PINION (22T)	1			
7	2GS-E7151-00	ENGRANAJE PINON DE 5TA (24T) GEAR, 5TH PINION (24T)	1			
8	93306-054YE	COJINETE BEARING	1			UR
	93306-054Y6	COJINETE BEARING	1			UR
9	93306-201Y4	COJINETE BEARING	1			UR
10	21C-E7471-00	PLACA, DE CUBIERTA PLATE, COVER	1			
11	98502-06012	TORNILLO SCREW, PAN HEAD	2			
12	2GS-E7402-10	EJE DE TRACCION COMPLETO DRIVE AXLE ASSY	1			UR
	21C-E7402-50	EJE DE TRACCION COMPLETO DRIVE AXLE ASSY	1			UR
13	2GS-E7221-00	ENGRANAJE RUEDA DE 2DA (34T) GEAR, 2ND WHEEL (34T)	1			UR
14	90201-22793	ARANDELA PLANA WASHER, PLATE	1			
15	93410-22039	SEGURO CIRCLIP	2			
16	2GS-E7231-00	ENGRANAJE RUEDA DE 3RA (29T) GEAR, 3RD WHEEL (29T)	1			
17	90209-18208	ARANDELA DE SEPARACION WASHER	1			
18	90201-178D3	ARANDELA PLANA WASHER, PLATE	2			
19	21C-E7258-00	COLLAR 1 COLLAR 1	1			
20	2GS-E7211-00	ENGRANAJE RUEDA DE 1 RA (38T) GEAR, 1ST WHEEL (38T)	1			
21	2GS-E7241-00	ENGRANAJE DE RUEDA 4TA (23T) GEAR, 4TH WHEEL (23T)	1			
22	2GS-E7251-00	ENGRANAJE RUEDA DE 5TA (21T) GEAR, 5TH WHEEL (21T)	1			
23	93306-203XR	COJINETE BEARING	1			
24	93306-272X4	COJINETE BEARING	1			UR
	93306-272X1	COJINETE BEARING	1			UR

FIG. 12 TRANSMISION

TRANSMISSION

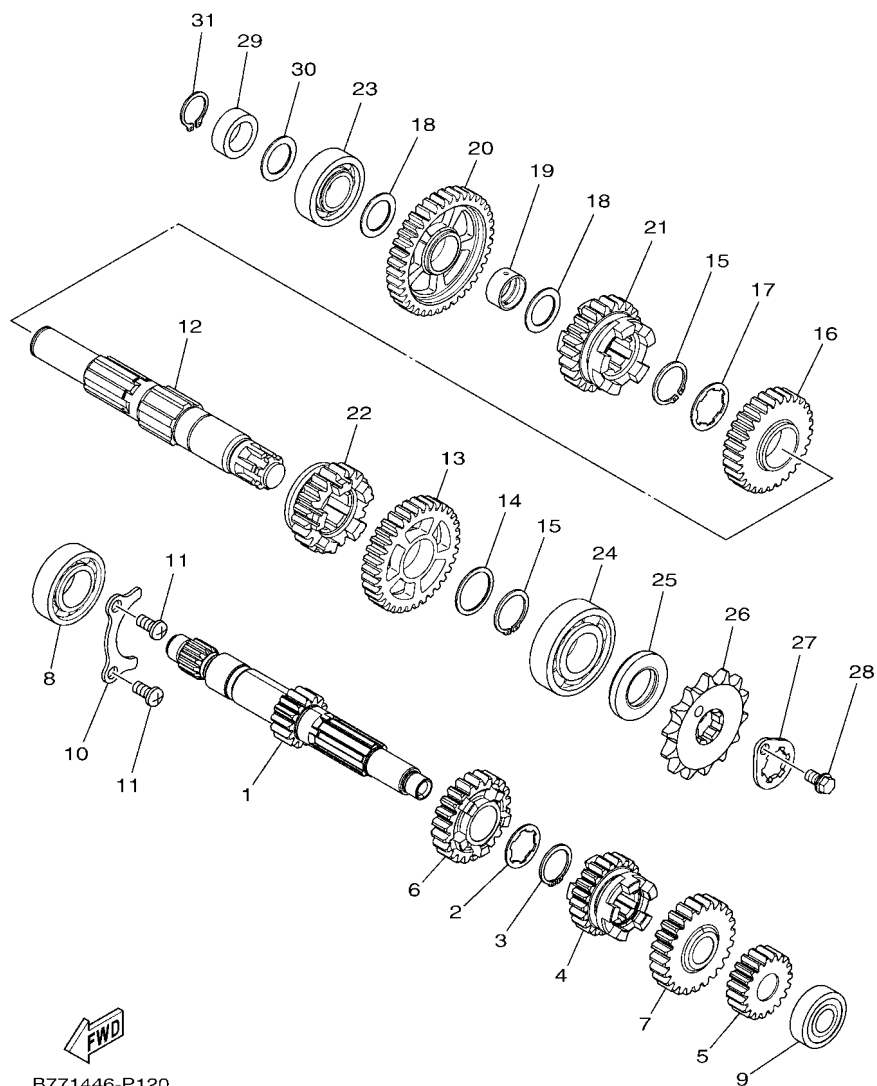

B771446-P120

REF. N°	CODIGO N° PART NO.	DESCRIPCION DESCRIPTION	B6U1					OBSERVACIONES REMARKS
25	93102-22818	SELLO ACEITE OIL SEAL	1					
26	93822-14800	CORONA (14T) SPROCKET, DRIVE (14T)	1					
27	4LS-E7456-00	SOPORTE DE CORONA HOLDER, SPROCKET	1					
28	95022-06010	PERNO, DE BRIDA BOLT, FLANGE	1					
29	21C-E5666-00	SEPARADOR SPACER	1					
30	90201-178D3	ARANDELA PLANA WASHER, PLATE	1					
31	99009-17400	PRESILLA REDONDA CIRCLIP	1					

FIG. 13 LEVA DE CAMBIO & HORQUILLA

SHIFT CAM & FORK

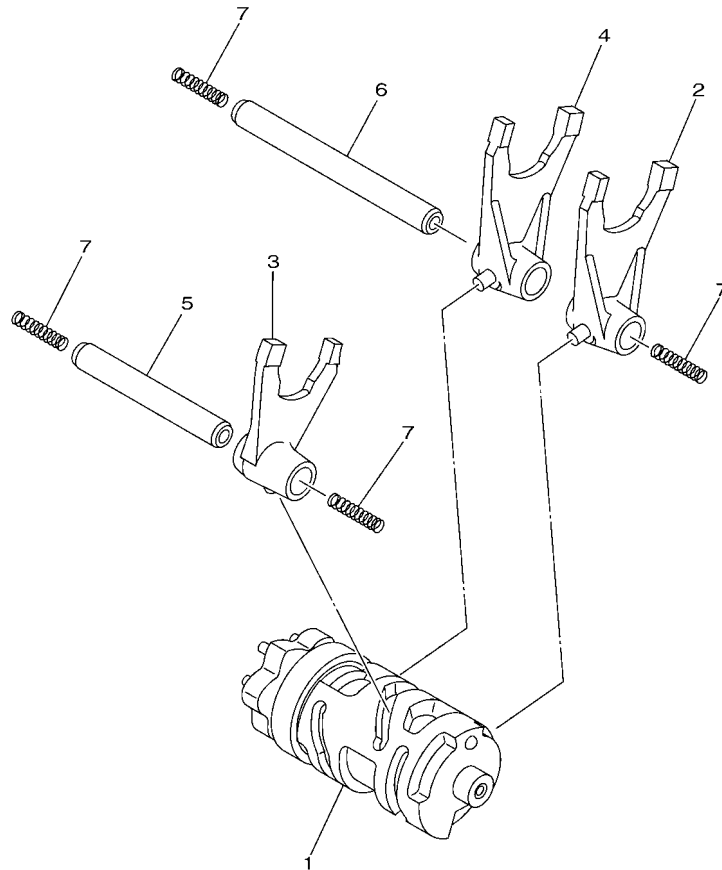

REF. N°	CODIGO N° PART NO.	DESCRIPCION DESCRIPTION	B6U1				OBSERVACIONES REMARKS
1	2GS-E8540-10	LEVA DEL CAMBIO COMPLETA SHIFT CAM ASSY	1				
2	21C-E8511-00	HORQUILLA DEL CAMBIO 1 FORK, SHIFT 1	1				
3	21C-E8512-00	HORQUILLA DEL CAMBIO 2 FORK, SHIFT 2	1				
4	21C-E8513-00	HORQUILLA DEL CAMBIO 3 FORK, SHIFT 3	1				
5	21C-E8531-00	BARRA GUIA HORQ. CAMBIO 1 BAR, SHIFT FORK GUIDE 1	1				
6	21C-E8535-00	BARRA GUIA HORQ. CAMBIO 2 BAR, SHIFT FORK GUIDE 2	1				
7	90501-06800	RESORTE DE COMPRESION SPRING, COMPRESSION	4				

 21C1470-G140

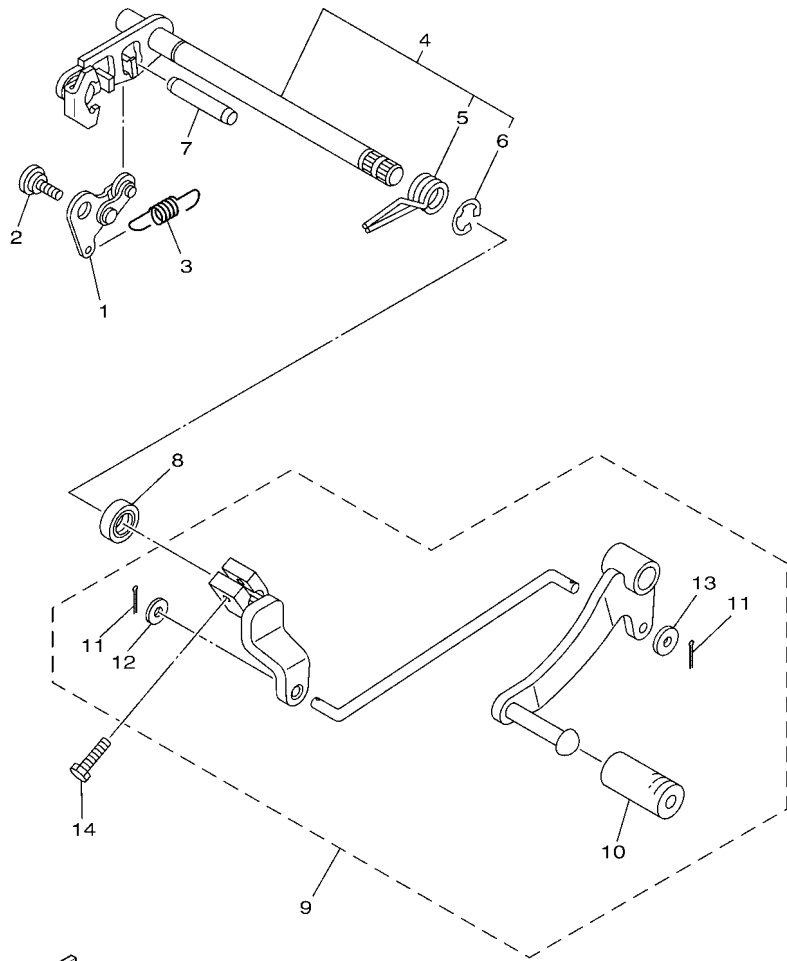

21C1470-G152

FIG. 14 EJE DE CAMBIO & PEDAL

SHIFT SHAFT

REF. N°	CODIGO N° PART NO.	DESCRIPCION DESCRIPTION	B6U1				OBSERVACIONES REMARKS
1	21C-E8140-00	PALANCA DE TOPE COMPLETA STOPPER LEVER ASSY	1				
2	90109-06259	PERNO BOLT	1				
3	21C-E8337-00	RESORTE SPRING	1				
4	21C-E8101-01	EJE SELECTOR COMPLETO SHIFT SHAFT ASSY	1				
5	90508-32805	.RESORTE DE TORSION .SPRING, TORSION	1				
6	99001-10600	.PRESILLA REDONDA .CIRCLIP	1				
7	93608-43238	PASADOR DE CLAVIJA PIN, DOWEL	1				
8	93102-12875	SELLO ACEITE OIL SEAL	1				
9	B6U-E8110-00	PEDAL DE CAMBIO COMPLETO SHIFT PEDAL ASSY	1				
10	5VA-E8113-00	.FUNDA DEL PEDAL DEL CAMBIO .COVER, SHIFT PEDAL	1				
11	90252-18800	.PASADOR DE CHAVETA .PIN, COTTER	2				
12	92907-06200	.ARANDELA .WASHER	1				
13	90201-06871	.ARANDELA PLANA .WASHER, PLATE	1				
14	97012-06020	PERNO BOLT	1				

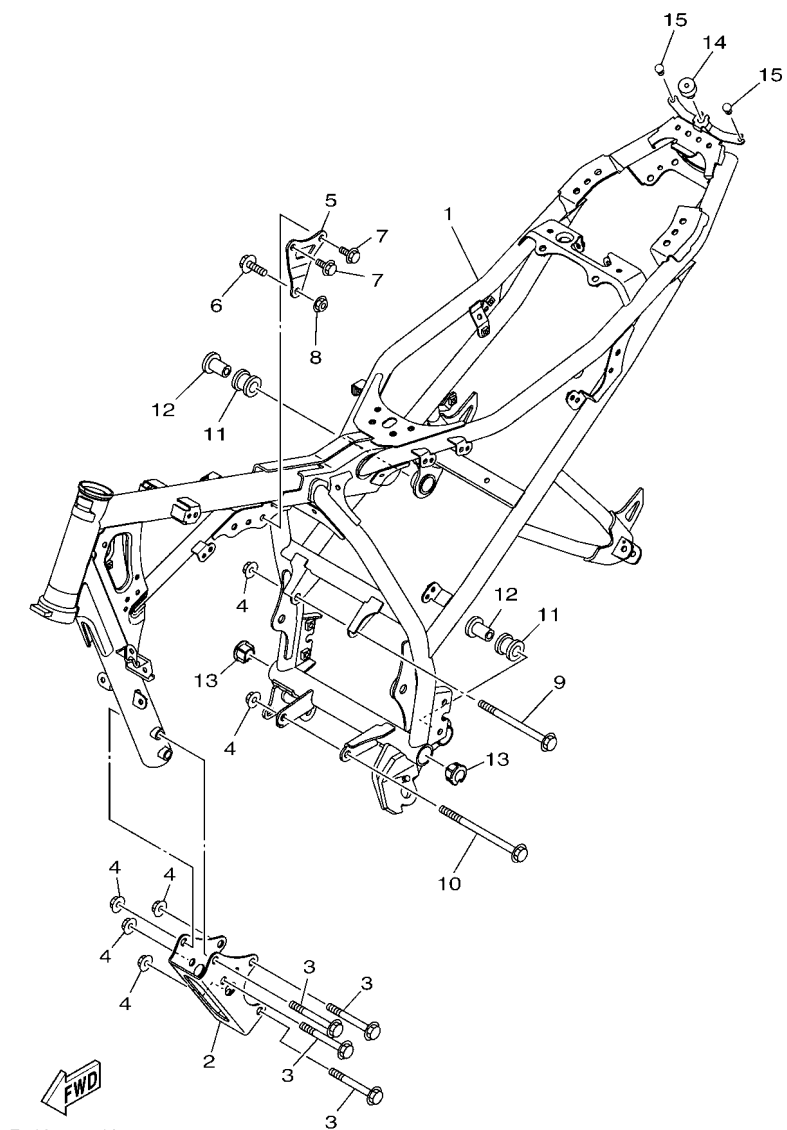

B6U1261-U150

FIG. 15 CUADRO

FRAME

REF. N°	CODIGO N° PART NO.	DESCRIPCION DESCRIPTION	B6U1				OBSERVACIONES REMARKS
1	B6U-F1110-00	ARMAZON COMPLETO FRAME COMP.	1				
2	B72-F1316-00	SOPORTE DE MOTOR 2 STAY, ENGINE 2	1				
3	95812-10080	TORNILLO DE REBORDE BOLT, FLANGE	4				
4	90179-10819	TUERCA NUT	6				
5	2GS-F1317-00	SOPORTE DE MOTOR 3 STAY, ENGINE 3	1				
6	90105-08002	TORNILLO BOLT, FLANGE	1				
7	95812-08016	TORNILLO DE REBORDE BOLT, FLANGE	2				
8	90179-08674	TUERCA NUT	1				
9	95817-10130	TORNILLO BOLT, FLANGE	1				
10	90105-10861	TORNILLO BOLT, FLANGE	1				
11	20P-E4747-00	AMORTIGUADOR DE SILENCIADOR DAMPER, MUFFLER	2				
12	90387-08822	ESPACIADOR COLLAR	2				
13	2GS-F1279-00	TAPON CIEGO PLUG, BLIND	2				
14	1PM-F4741-00	COJIN DE ASIENTO PAD, SEAT	1				
15	21C-F1717-00	AMORTIGUADOR DAMPER	2				

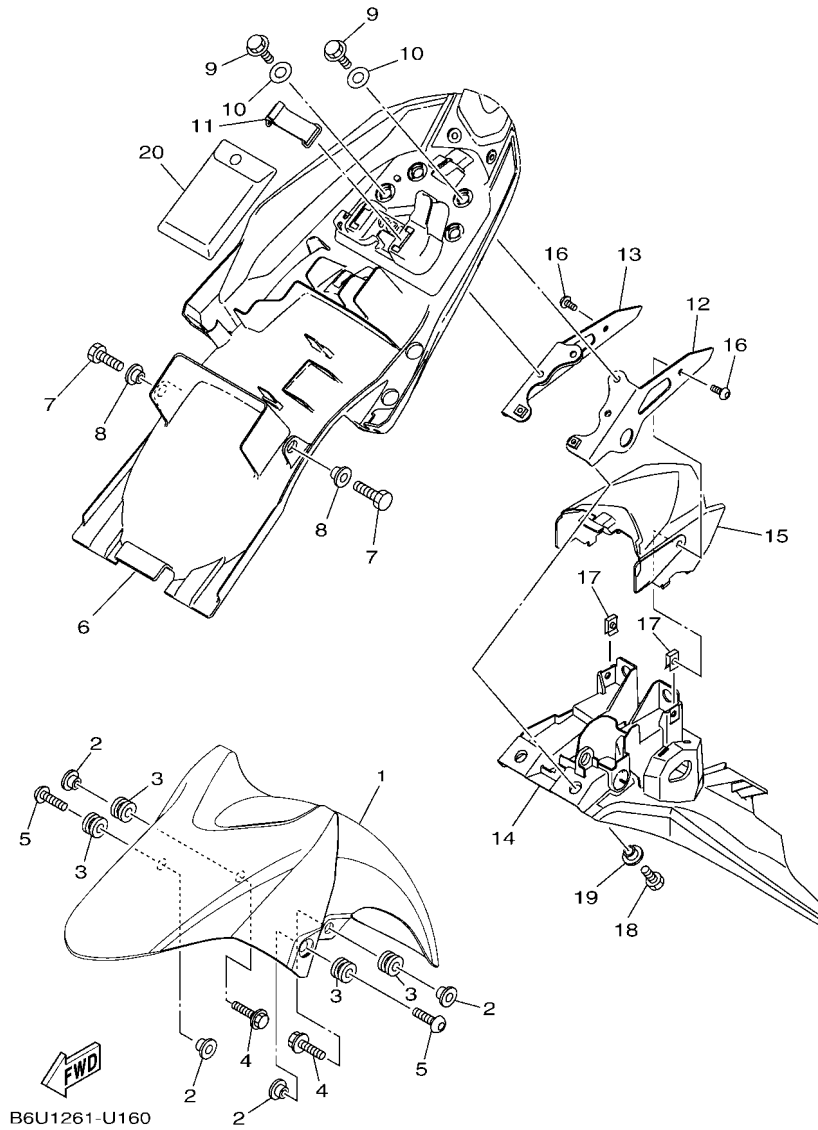

FIG. 16 GUARDABARRO

FENDER

REF. N°	CODIGO N° PART NO.	DESCRIPCION DESCRIPTION	B6U1				OBSERVACIONES REMARKS
1	45D-F1511-10-P7	GUARDABARRO DELANTERO FENDER, FRONT	1				UR PARA MNM3 UR FOR MNM3
	45D-F1511-10-P5	GUARDABARRO DELANTERO FENDER, FRONT	1				UR SMX PARA BWC1 UR SMX FOR BWC1
	45D-F1511-10-P3	GUARDABARRO DELANTERO FENDER, FRONT	1				UR S3 PARA MDRM4 UR S3 FOR MDRM4
	45D-F1511-10-P8	GUARDABARRO DELANTERO FENDER, FRONT	1				UR LYNM9 PARA CM6 UR LYNM9 FOR CM6
2	90387-068C5	ESPACIADOR COLLAR	4				
3	90480-08801	TAPON GROMMET	4				
4	95802-06020	TORNILLO DE REBORDE BOLT, FLANGE	2				
5	90111-06868	TORNILLO BOLT, HEX. SOCKET BUTTON	2				
6	2GS-F1611-00	GUARDABARRO TRASERO FENDER, REAR	1				
7	97012-06014	PERNO BOLT	2				
8	90387-06048	ESPACIADOR COLLAR	2				
9	90105-068C6	TORNILLO BOLT, FLANGE	4				
10	90387-08079	ESPACIADOR COLLAR	4				
11	4UU-F811G-00	CINTA BAND	1				
12	2GS-F1613-10	SOPORTE DE GUARDABARRO STAY, FENDER 1	1				
13	2GS-F1614-10	SOPORTE DE GUARDABARRO 2 STAY, FENDER 2	1				
14	2GS-F1651-10	TAPA DE GUARDABARRO TRAS. COVER, REAR FENDER	1				
15	2GS-F163A-00	CUBIERTA TRAS GUARDABARRO 1 COVER, REAR FENDER 1	1				
16	90149-06829	TORNILLO DE REGLAJE SCREW	2				
17	90183-06800	TUERCA DE RESORTE NUT, SPRING	2				
18	97012-06014	PERNO BOLT	2				
19	90387-06048	ESPACIADOR COLLAR	2				
20	B77-F8100-00	JUEGO DE HERRAMIENTAS TOOL KIT	1				

FIG. 17 CUBIERTA LATERAL

SIDE COVER

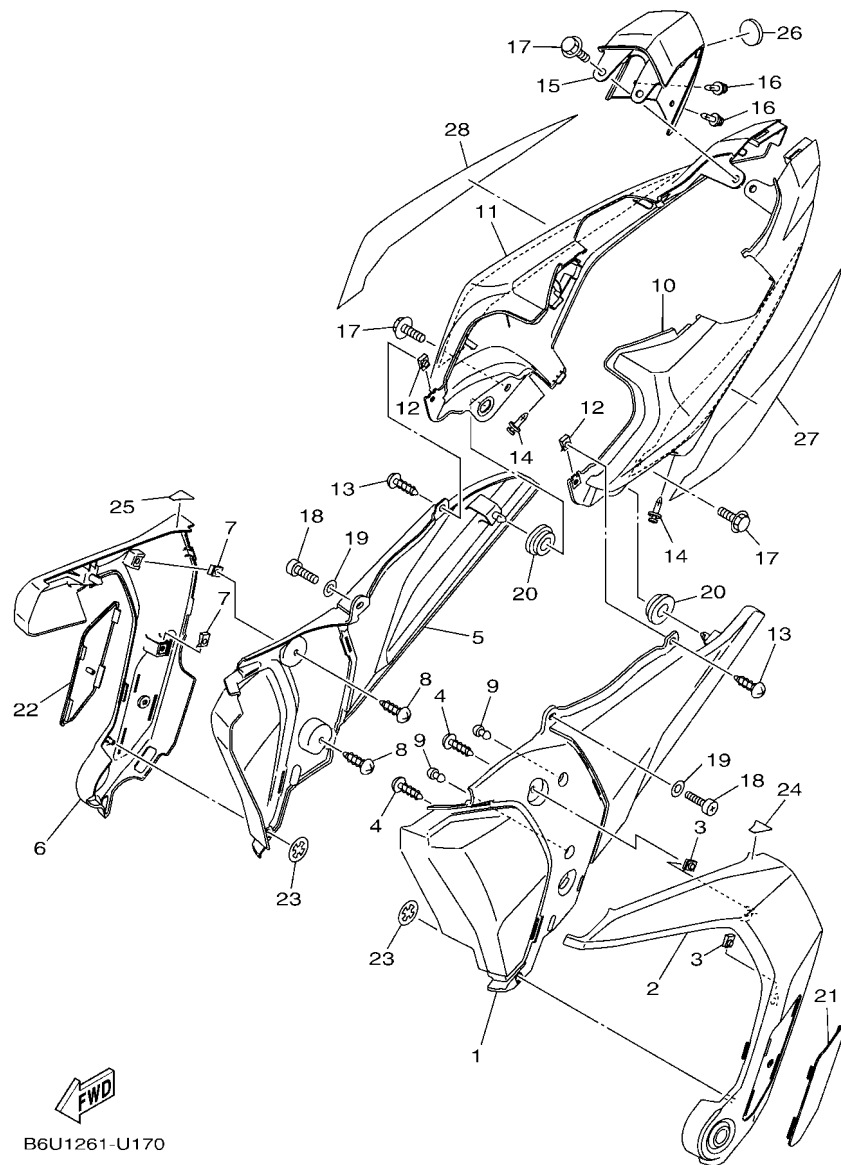

B6U1261-U170

REF. N°	CODIGO N° PART NO.	DESCRIPCION DESCRIPTION	B6U1				OBSERVACIONES REMARKS
1	B72-F1711-10	CUBIERTA LATERAL 1 COVER, SIDE 1	1				
2	B72-F172A-11-P1	PANEL 1	1				MBL2 PARA MNM3,BWC1,MDRM4 MBL2 FOR MNM3,BWC1,MDRM4 LYNM9 PARA CM6 LYNM9 FOR CM6
	B72-F172A-11-P2	PANEL 1	1				
3	90183-05807	TUERCA DE RESORTE NUT, SPRING	2				
4	97702-50012	TORNILLO ROSCA HEMBRA SCREW, TAPPING	2				
5	B72-F1721-10	CUBIERTA LATERAL 2 COVER, SIDE 2	1				
6	B72-F172F-11-P1	PANEL 2	1				MBL2 PARA MNM3,BWC1,MDRM4 MBL2 FOR MNM3,BWC1,MDRM4 LYNM9 PARA CM6 LYNM9 FOR CM6
	B72-F172F-11-P2	PANEL 2	1				
7	90183-05807	TUERCA DE RESORTE NUT, SPRING	2				
8	97702-50012	TORNILLO ROSCA HEMBRA SCREW, TAPPING	2				
9	21C-F1717-00	AMORTIGUADOR DAMPER	2				
10	B72-F1731-00-P6	TAPA LATERAL 3 COVER, SIDE 3	1				UR PARA MNM3 UR FOR MNM3 UR PARA BWC1 UR FOR BWC1 UR PARA MDRM4 UR FOR MDRM4 UR PARA CM6 UR FOR CM6
	B72-F1731-00-P3	TAPA LATERAL 3 COVER, SIDE 3	1				
	B72-F1731-00-P7	TAPA LATERAL 3 COVER, SIDE 3	1				
	B72-F1731-00-P1	TAPA LATERAL 3 COVER, SIDE 3	1				
11	B72-F1741-00-P6	TAPA LATERAL 4 COVER, SIDE 4	1				UR PARA MNM3 UR FOR MNM3 UR PARA BWC1 UR FOR BWC1 UR PARA MDRM4 UR FOR MDRM4 UR PARA CM6 UR FOR CM6
	B72-F1741-00-P3	TAPA LATERAL 4 COVER, SIDE 4	1				
	B72-F1741-00-P7	TAPA LATERAL 4 COVER, SIDE 4	1				
	B72-F1741-00-P1	TAPA LATERAL 4 COVER, SIDE 4	1				
12	90183-05807	TUERCA DE RESORTE NUT, SPRING	2				
13	97702-50012	TORNILLO ROSCA HEMBRA SCREW, TAPPING	2				
14	90269-06814	REMACHE RIVET	2				
15	B72-F171E-00-P1	CUBIERTA LATERAL 5 COVER, SIDE 5	1				UR CM6 PARA MNM3 UR CM6 FOR MNM3 UR SMX PARA BWC1 UR SMX FOR BWC1 UR S3 PARA MDRM4 UR S3 FOR MDRM4
	B72-F171E-00-P6	CUBIERTA LATERAL 5 COVER, SIDE 5	1				
	B72-F171E-00-P3	CUBIERTA LATERAL 5 COVER, SIDE 5	1				
	B72-F171E-00-P9	CUBIERTA LATERAL 5 COVER, SIDE 5	1				UR LYNM9 PARA CM6 UR LYNM9 FOR CM6
16	90269-06814	REMACHE RIVET	2				

FIG. 17 CUBIERTA LATERAL

SIDE COVER

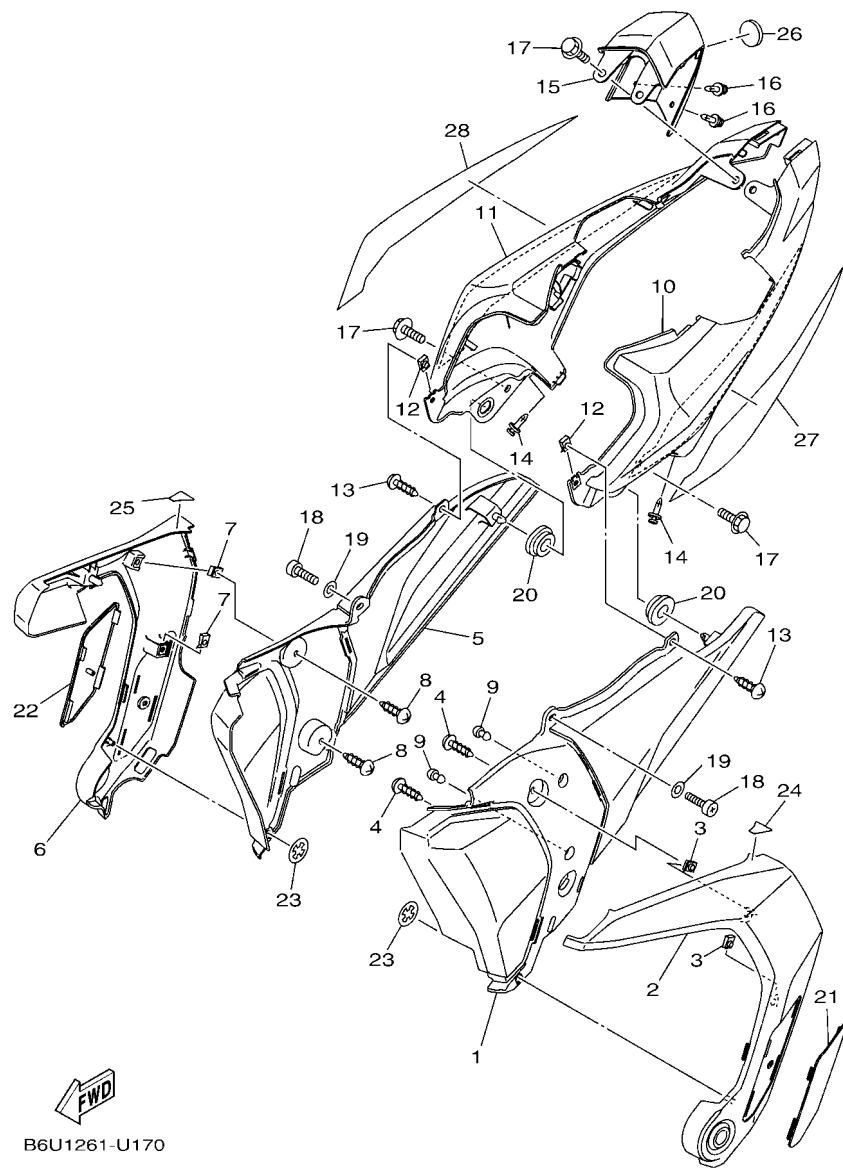

REF. N°	CODIGO N° PART NO.	DESCRIPCION DESCRIPTION	B6U1				OBSERVACIONES REMARKS
17	90119-06137	TORNILLO CON ARANDELA BOLT, WITH WASHER	4				
18	98502-06014	TORNILLO SCREW, PAN HEAD	2				
19	90201-06055	ARANDELA PLANA WASHER, PLATE	2				
20	90480-01558	TAPON GROMMET	2				
21	2GS-F171L-00	MUELLE, CUBIERTA LATERAL 1 MOLE, SIDE COVER 1	1				
22	2GS-F171M-00	MUELLE, CUBIERTA LATERAL 2 MOLE, SIDE COVER 2	1				
23	90183-05067	TUERCA DE RESORTE NUT, SPRING	2				
24	2GS-F1732-00	SELLO 1 SEAL 1	1				
25	2GS-F1735-00	SELLO 2 SEAL 2	1				
26	22P-F836B-00	MARCA TUNING FORK MARK	1				
27	B6U-F174G-00	GRAFICO 3 GRAPHIC 3	1				UR PARA MNM3 UR FOR MNM3
	B6U-F174G-10	GRAFICO 3 GRAPHIC 3	1				UR PARA BWC1 UR FOR BWC1
	B6U-F174G-20	GRAFICO 3 GRAPHIC 3	1				UR PARA MDRM4 UR FOR MDRM4
	B6U-F174G-30	GRAFICO 3 GRAPHIC 3	1				UR PARA CM6 UR FOR CM6
28	B6U-F174H-00	GRAFICO 4 GRAPHIC 4	1				UR PARA MNM3 UR FOR MNM3
	B6U-F174H-10	GRAFICO 4 GRAPHIC 4	1				UR PARA BWC1 UR FOR BWC1
	B6U-F174H-20	GRAFICO 4 GRAPHIC 4	1				UR PARA MDRM4 UR FOR MDRM4
	B6U-F174H-30	GRAFICO 4 GRAPHIC 4	1				UR PARA CM6 UR FOR CM6

FIG. 18 BRAZO TRASERO & SUSPENSION

REAR ARM & SUSPENSION

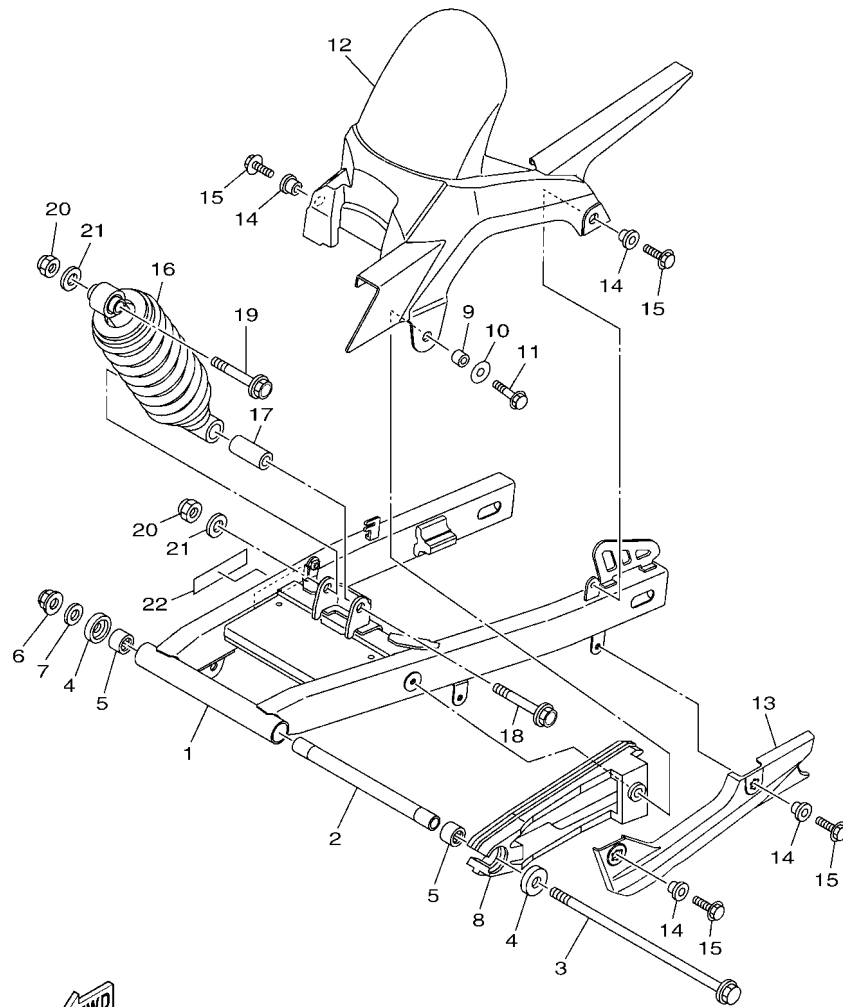

B6U1261-U180

REF. N°	CODIGO N° PART NO.	DESCRIPCION DESCRIPTION	B6U1				OBSERVACIONES REMARKS
1	B6U-F2110-00	BRAZO TRASERO COMPLETO REAR ARM COMP.	1				
2	90387-12863	ESPACIADOR COLLAR	1				
3	2GS-F2141-00	EJE DEL BARCULANTE SHAFT, PIVOT	1				
4	20P-F2129-00	TAPA DE EMPUJE 2 COVER, THRUST 2	2				
5	93317-318Y5	COJINETE BEARING	2				
6	90185-12805	TUERCA AUTOBLOCANTE NUT, SELF-LOCKING	1				
7	90201-12028	ARANDELA PLANA WASHER, PLATE	1				
8	2GS-F2151-00	SELLO DE GUARDA SEAL, GUARD	1				
9	90387-066J9	ESPACIADOR COLLAR	1				
10	90201-06086	ARANDELA PLANA WASHER, PLATE	1				
11	95027-06016	PERNO, DE BRIDA BOLT, FLANGE	1				
12	2GS-F1650-10	GUARDABARRO TRASERO COMP. REAR FENDER COMP.	1				
13	21C-F2147-00	PROTECTOR DE CADENA PROTECTOR, CHAIN	1				
14	90387-068S1	ESPACIADOR COLLAR	4				
15	95027-06016	PERNO, DE BRIDA BOLT, FLANGE	4				
16	B72-F2210-00	AMORTIGUADOR TRASERO COMPLETO SHOCK ABSORBER ASSY, REAR	1				
17	90387-12845	ESPACIADOR COLLAR	1				
18	90105-12057	TORNILLO BOLT, FLANGE	1				
19	90105-12804	TORNILLO BOLT, FLANGE	1				
20	95612-12100	TUERCA U NUT, U	2				
21	90201-122H1	ARANDELA PLANA WASHER, PLATE	2				
22	45D-F1668-00	ETIQUETA DE FRANJA LABEL, TIRE	1				

FIG. 19 DIRECCION

STEERING

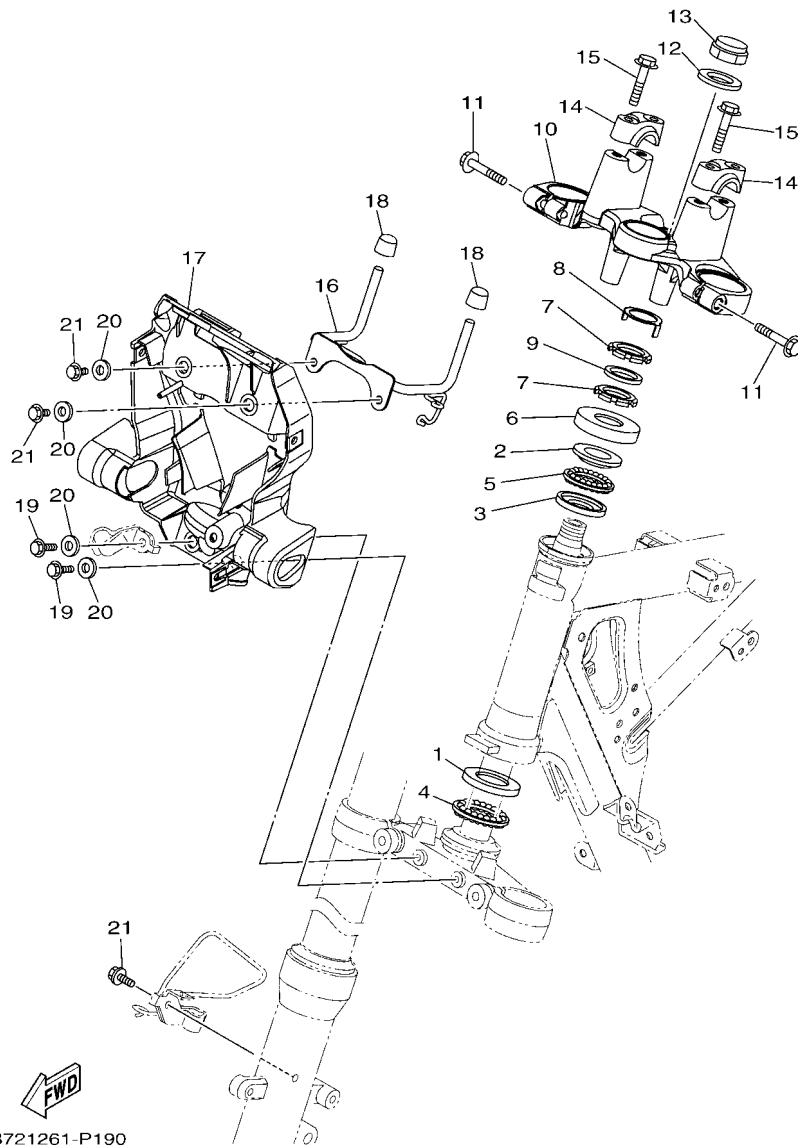

B721261-P190

REF. N°	CODIGO N° PART NO.	DESCRIPCION DESCRIPTION	B6U1				OBSERVACIONES REMARKS
1	21C-F3412-00	PISTA DE BOLAS 2 RACE, BALL 2	1				
2	21C-F3413-00	BASE DE BOLA 3 RACE, BALL 3	1				
3	21C-F3414-00	BASE DE BOLA 4 RACE, BALL 4	1				
4	4LS-F341E-10	RETEN DE COJINETE RETAINER, BALL BEARING	1				
5	4LS-F341E-00	RETEN DE COJINETE RETAINER, BALL BEARING	1				
6	5YY-F3416-00	CUBIERTA DE BASE DE BOLA 2 COVER, BALL RACE 2	1				
7	90179-25615	TUERCA NUT	2				
8	20P-F3418-00	ARANDELA ESPECIAL WASHER, SPECIAL	1				
9	90202-26142	ARANDELA DE PLANA WASHER, PLATE	1				
10	21C-F3435-00	PLATINA SUPERIOR CROWN, HANDLE	1				
11	95022-08040	PERNO, DE BRIDA BOLT, FLANGE	2				
12	90201-22018	ARANDELA PLANA WASHER, PLATE	1				
13	90176-22081	TUERCA CORONA NUT, CROWN	1				
14	21C-F3441-00	SOPORTE DE MANUBRIO HOLDER, HANDLE UPPER	2				
15	95022-08035	PERNO, DE BRIDA BOLT, FLANGE	4				
16	B72-F317E-00	SOPORTE 1 STAY 1	1				
17	2GS-F317F-00	SOPORTE 2 STAY 2	1				
18	21C-F317J-00	AMORTIGUADOR 1 DAMPER 1	2				
19	95822-06016	TORNILLO DE REBORDE BOLT, FLANGE	2				
20	90387-07819	ESPACIADOR COLLAR	4				
21	95812-06012	TORNILLO DE REBORDE BOLT, FLANGE	3				

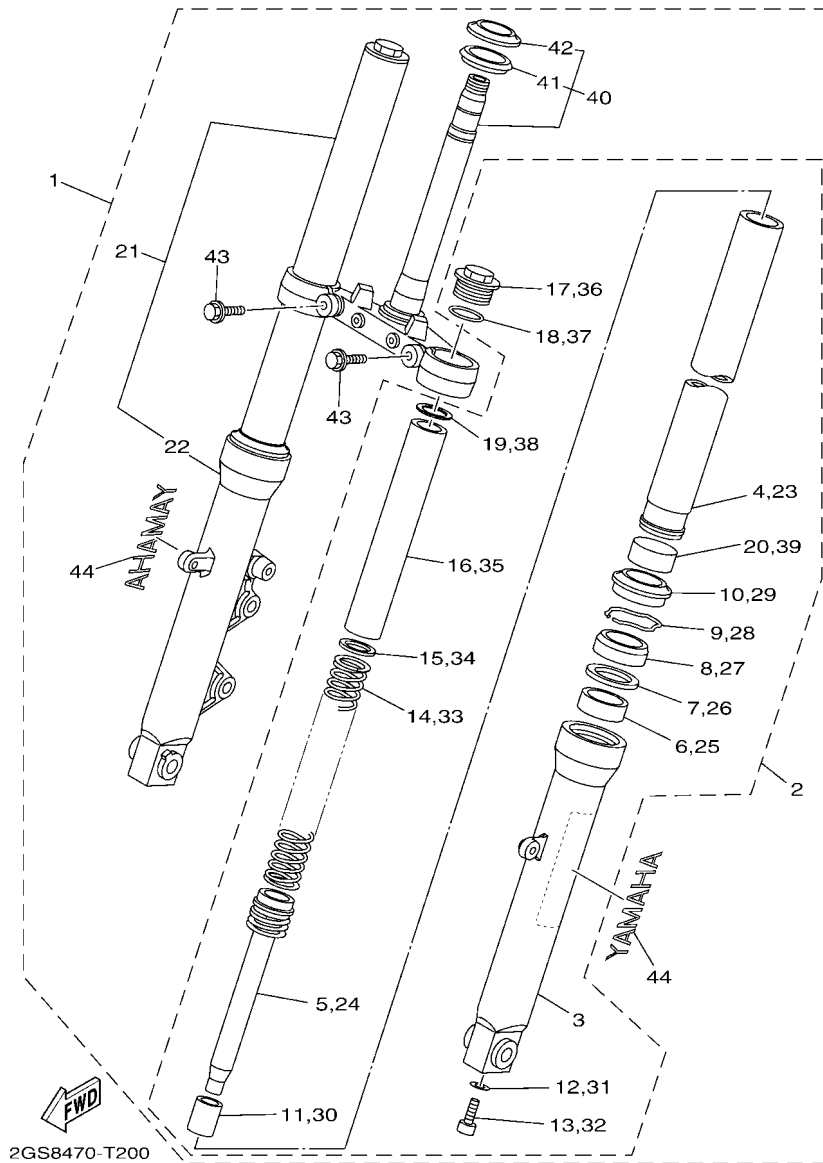

2GS8470-T200

FIG. 20 HORQUILLA DELANTERA

FRONT FORK

REF. N°	CODIGO N° PART NO.	DESCRIPCION DESCRIPTION	B6U1				OBSERVACIONES REMARKS
1	2GS-F3100-20	HORQUILLA DELANTERA COMPLETA FRONT FORK ASSY	1				
2	2GS-F3102-00	.HORQUILLA DELANTERA COMPL.(MI) .FRONT FORK ASSY (L.H)	1				
3	21C-F3126-11	..TUBO EXTERIOR (IZQUIERDO) ..TUBE, OUTER (L.H)	1				
4	21C-F3110-00	..TUBO INTERIOR COMPLETO 1 ..INNER TUBE COMP.1	1				
5	2GS-F3170-00	..CILINDRO COMPL DE HORQ DELANT ..CYLINDER COMP., FRONT FORK	1				
6	4FM-23125-40	..METAL CORREDIZO 1 ..METAL, SLIDE 1	1				
7	21C-F3146-00	..ARANDELA DE SELLO DE ACEITE ..WASHER, OIL SEAL	1				
8	2GS-F3145-00	..RETEN DE ACEITE ..OIL SEAL	1				
9	21C-F3156-00	..ANILLO DE ENGANCHE ..RING, SNAP	1				
10	2GS-F3144-00	..GUARDAPOLVO ..SEAL, DUST	1				
11	21C-F3173-00	..VASTAGO AHUSADO ..SPINDLE, TAPER	1				
12	21C-F3158-00	..EMPAQUE ..GASKET	1				
13	21C-F3181-00	..TORNILLO CABEZAHEXAGONAL ..BOLT, HEXAGON SOCKET HEAD	1				
14	21C-F3141-00	..RESORTE HORQUILLA DELANT. ..SPRING, FRONT FORK	1				
15	21C-F3149-00	..ARANDELA DE RESORTE SUPERIOR ..WASHER, SPRING UPPER	1				
16	21C-F3118-00	..SEPARADOR ..SPACER	1				
17	21C-F3111-00	..PERNO DE TAPA ..BOLT, CAP	1				
18	21C-F3114-00	..EMPAQUE ..GASKET	1				
19	21C-F2674-00	..ARANDELA 2 ..WASHER 2	1				
20	2GS-F3171-00	..PISTON HORQUILLA DELANT. ..BUSH, INNER TUBE	1				
21	2GS-F3103-10	.HORQUILLA DELANTERA COMPL.(MD) .FRONT FORK ASSY (R.H)	1				
22	B97-F3136-00	..TUBO EXTERIOR 2 ..TUBE, OUTER 2	1				
23	21C-F3110-00	..TUBO INTERIOR COMPLETO 1 ..INNER TUBE COMP.1	1				
24	2GS-F3170-00	..CILINDRO COMPL DE HORQ DELANT ..CYLINDER COMP., FRONT FORK	1				
25	4FM-23125-40	..METAL CORREDIZO 1 ..METAL, SLIDE 1	1				
26	21C-F3146-00	..ARANDELA DE SELLO DE ACEITE ..WASHER, OIL SEAL	1				
27	2GS-F3145-00	..RETEN DE ACEITE ..OIL SEAL	1				

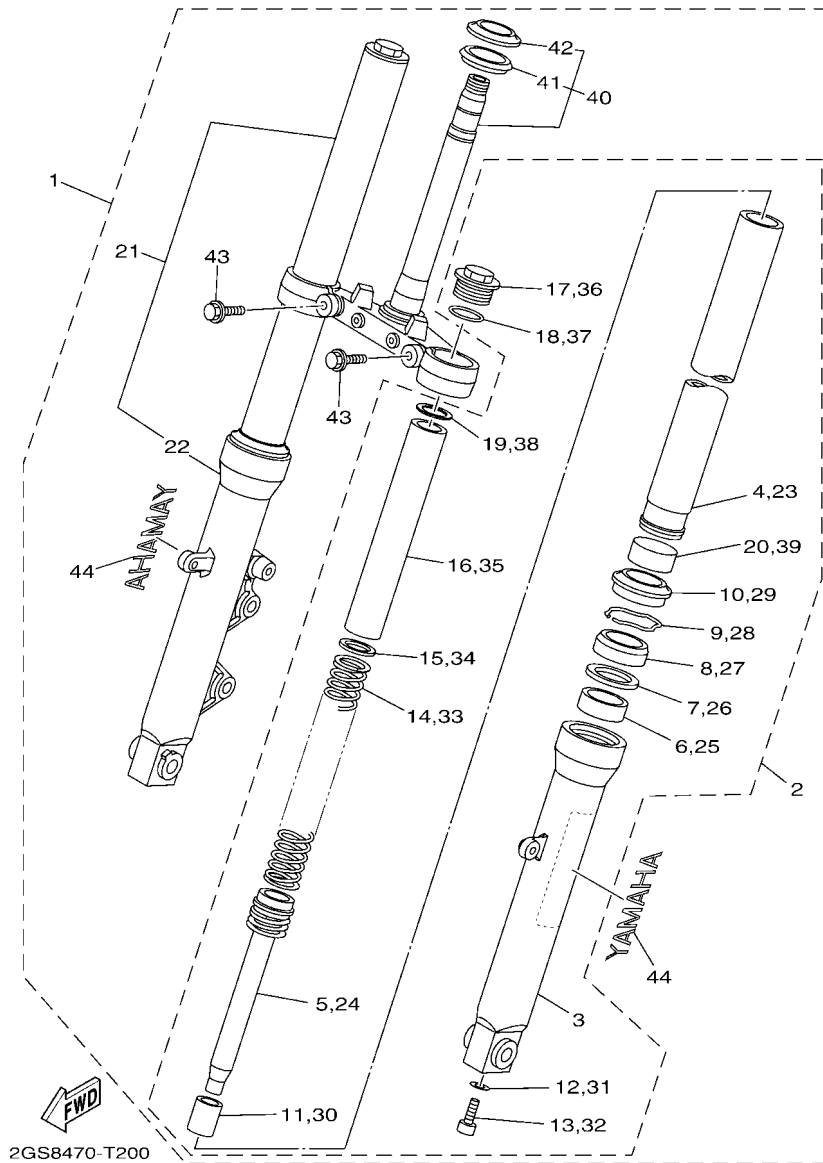

FIG. 20 HORQUILLA DELANTERA

FRONT FORK

REF. N°	CODIGO N° PART NO.	DESCRIPCION DESCRIPTION	B6U1				OBSERVACIONES REMARKS
28	21C-F3156-00	..ANILLO DE ENGANCHE ..RING, SNAP	1				
29	2GS-F3144-00	..GUARDAPOLVO ..SEAL, DUST	1				
30	21C-F3173-00	..VASTAGO AHUSADO ..SPINDLE, TAPER	1				
31	21C-F3158-00	..EMPAQUE ..GASKET	1				
32	21C-F3181-00	..TORNILLO CABEZAHEXAGONAL ..BOLT, HEXAGON SOCKET HEAD	1				
33	21C-F3141-00	..RESORTE HORQUILLA DELANT. ..SPRING, FRONT FORK	1				
34	21C-F3149-00	..ARANDELA DE RESORTE SUPERIOR ..WASHER, SPRING UPPER	1				
35	21C-F3118-00	..SEPARADOR ..SPACER	1				
36	21C-F3111-00	..PERNO DE TAPA ..BOLT, CAP	1				
37	21C-F3114-00	..EMPAQUE ..GASKET	1				
38	21C-F2674-00	..ARANDELA 2 ..WASHER 2	1				
39	2GS-F3171-00	..PISTON HORQUILLA DELANT. ..BUSH, INNER TUBE	1				
40	21C-F3340-02	..PLATINA INFERIOR COMPLETA ..UNDER BRACKET COMP.	1				
41	5YY-F3462-00	..SELLO PARA POLVO ..SEAL, DUST	1				
42	21C-F3411-00	..PISTA DE BOLAS 1 ..RACE, BALL 1	1				
43	21C-F3346-00	..PERNO 1 ..BOLT 1	2				
44	2GS-F339E-00	..GRAFICO ..GRAPHIC 1	2				

FIG. 21 DEPOSITO DE COMBUSTIBLE

FUEL TANK

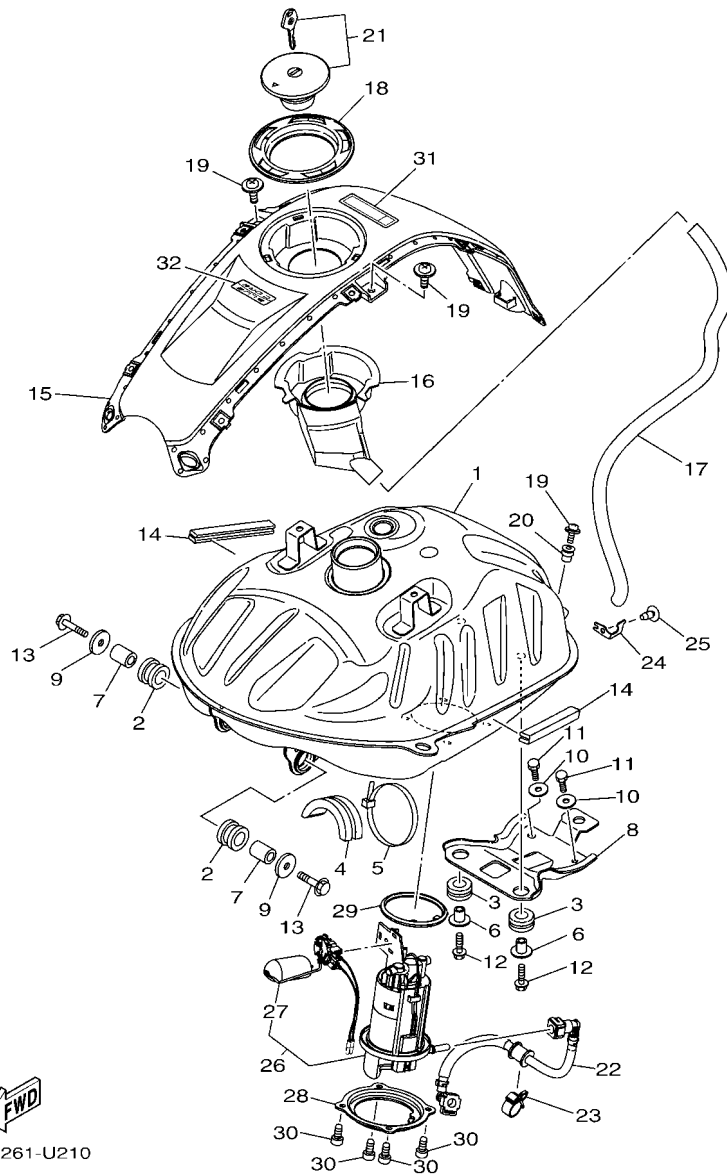

B6U1261-U210

REF. N°	CODIGO N° PART NO.	DESCRIPCION DESCRIPTION	B6U1			OBSERVACIONES REMARKS
1	B72-F4110-10	DEPOSITO DE COMBUSTIBLE COMP. FUEL TANK COMP.	1			
2	21C-F4181-00	AMORTIGUADOR DE MONTAJE 1 DAMPER, LOCATING 1	2			
3	90480-15363	TAPON GROMMET	2			
4	21C-F4183-00	AMORTIGUADOR DE MONTAJE 3 DAMPER, LOCATING 3	1			
5	90464-80802	BRIDA CLAMP	1			
6	90387-068B2	ESPACIADOR COLLAR	2			
7	90387-107H6	ESPACIADOR COLLAR	2			
8	B72-F4191-00	SOPORTE DEPOSITO DE COMBUST.1 BRACKET, FUEL TANK 1	1			
9	90201-060A3	ARANDELA PLANA WASHER, PLATE	2			
10	90201-06380	ARANDELA PLANA WASHER PLAIN	2			
11	97012-06014	PERNO BOLT	2			
12	90105-06169	TORNILLO BOLT, FLANGE	2			
13	95822-06030	TORNILLO DE REBORDE BOLT, FLANGE	2			
14	21C-F4188-10	MOLDURA DEPOSITO COMBUST. MOLD, FUEL TANK	2			
15	B72-F171A-00-P1	CUBIERTA, TECHO COVER, TOP	1			UR CM6 PARA MNM3 UR CM6 FOR MNM3
	B72-F171A-00-P6	CUBIERTA, TECHO COVER, TOP	1			UR SMX PARA BWC1 UR SMX FOR BWC1
	B72-F171A-00-P3	CUBIERTA, TECHO COVER, TOP	1			UR S3 PARA MDRM4 UR S3 FOR MDRM4
	B72-F171A-00-P9	CUBIERTA, TECHO COVER, TOP	1			UR LYM9 PARA CM6 UR LYM9 FOR CM6
16	2GS-F414A-00	CUBIERTA DE LLENADOR COVER, FILLER	1			
17	90445-14808	TUBO HOSE	1			
18	21C-F4614-00-P0	PLACA DE TAPA PLATE, CAP	1			S8 S8
19	90159-05065	TORNILLO CON VALONA SCREW, WITH WASHER	3			
20	90179-05804	TUERCA NUT	1			
21	21C-WF461-11	TAPA DE DEPOSITO COMPLETO CAP ASSY WITH LOCK	1			
22	2GS-E3971-10	ANILLO DE ESPACIADOR PIPE, FUEL 1	1			
23	90464-16006	BRIDA CLAMP	1			
24	2GS-F4364-00	SOPORTE STAY	1			

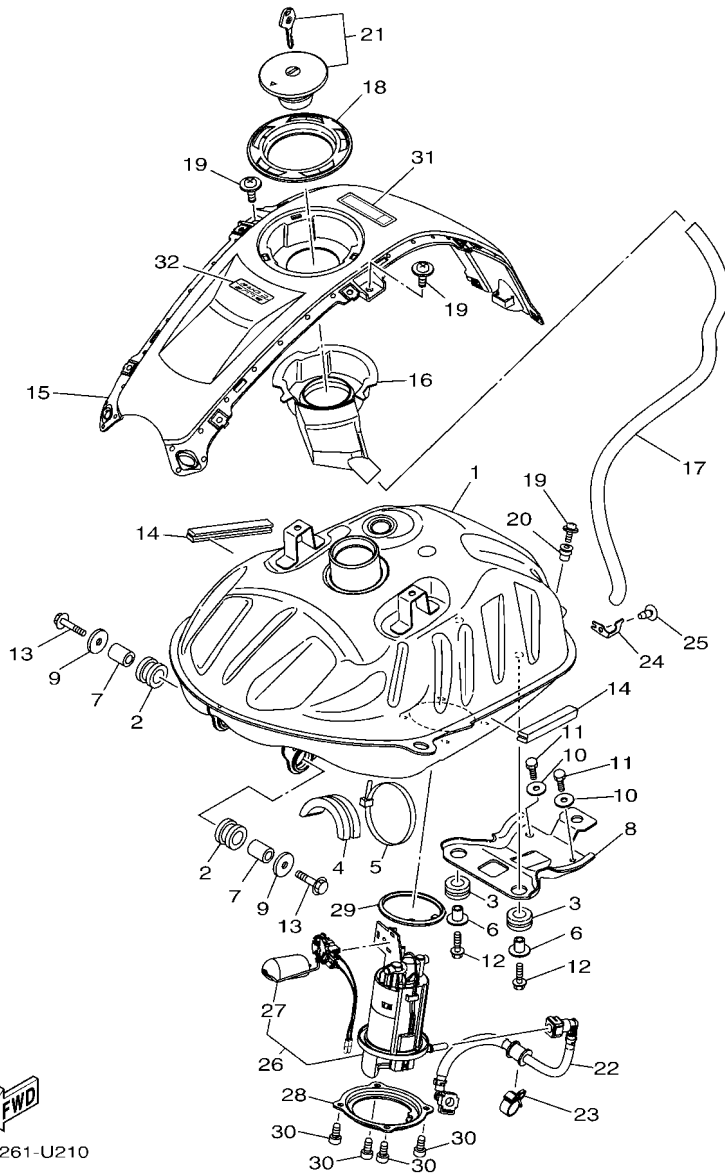

B6U1261-U210

FIG. 21 DEPOSITO DE COMBUSTIBLE

FUEL TANK

REF. N°	CODIGO N° PART NO.	DESCRIPCION DESCRIPTION	B6U1			OBSERVACIONES REMARKS
25	97702-50012	TORNILLO ROSCA HEMBRA SCREW, TAPPING	1			
26	2GS-E3907-10	BOMBA DE COMBUSTIBLE COMPLETA FUEL PUMP COMP.	1			
27	2GS-H5752-10	UNIDAD TRANSM. MED. COMBUST. .SENDER UNIT ASSY, FUEL METER	1			
28	B1N-F4491-00	SOPORTE BOMBA COMBUSTIBLE BRACKET, FUEL PUMP	1			
29	2GS-F414G-00	SELLO SEAL	1			
30	91332-05010	PERNO BOLT	4			
31	1SV-F1568-00	ETIQUETA DE PRECAUCION LABEL, WARNING	1			
32	B72-F4549-00	EMBLEMA DE GRIFO DE DEPOSITO EMBLEM, FUEL COCK	1			

FIG. 22 DEPOSITO DE COMBUSTIBLE 2

FUEL TANK 2

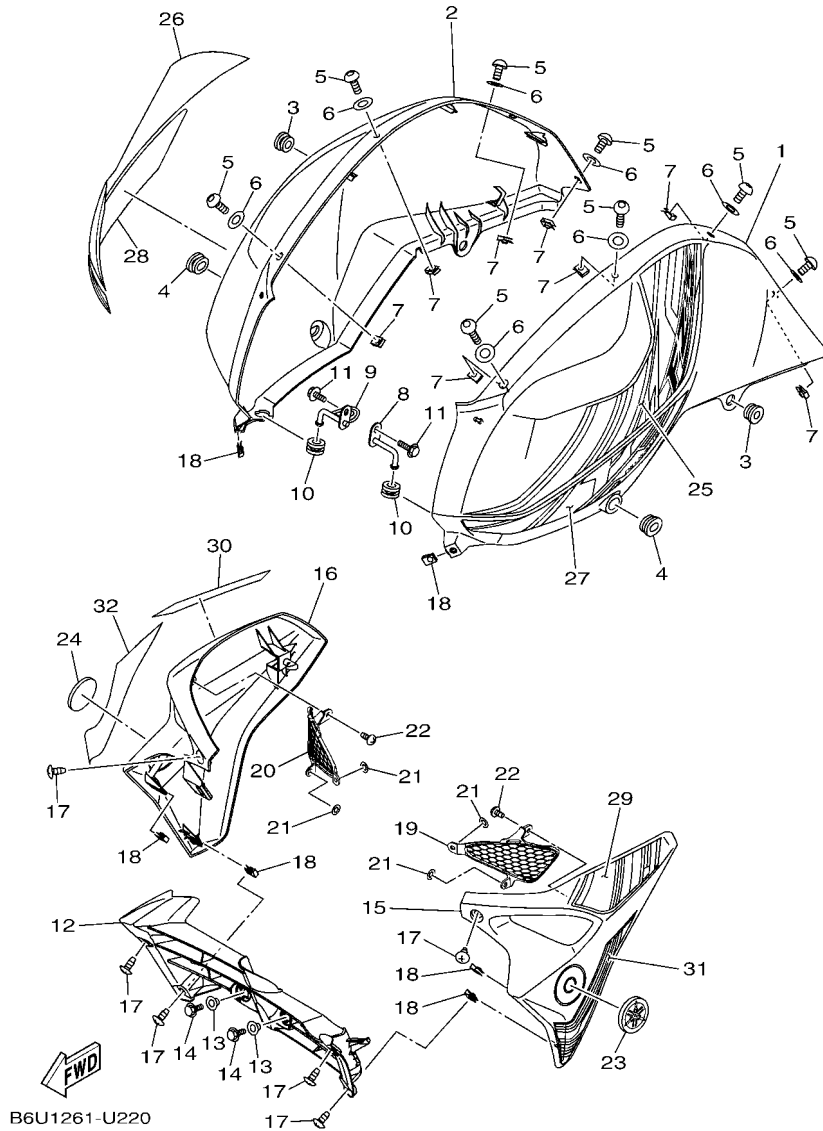

B6U1261-U220

REF. N°	CODIGO N° PART NO.	DESCRIPCION DESCRIPTION	B6U1		OBSERVACIONES REMARKS
1	B72-F4129-02-P5	CUBIERTA LATERAL 1 COVER, SIDE 1	1		UR PARA MNM3 UR FOR MNM3
	B72-F4129-02-P2	CUBIERTA LATERAL 1 COVER, SIDE 1	1		UR PARA BWC1 UR FOR BWC1
	B72-F4129-02-P6	CUBIERTA LATERAL 1 COVER, SIDE 1	1		UR PARA MDRM4 UR FOR MDRM4
	B72-F4129-02-P7	CUBIERTA LATERAL 1 COVER, SIDE 1	1		UR PARA CM6 UR FOR CM6
2	B72-F4139-02-P5	CUBIERTA LATERAL 2 COVER, SIDE 2	1		UR PARA MNM3 UR FOR MNM3
	B72-F4139-02-P2	CUBIERTA LATERAL 2 COVER, SIDE 2	1		UR PARA BWC1 UR FOR BWC1
	B72-F4139-02-P6	CUBIERTA LATERAL 2 COVER, SIDE 2	1		UR PARA MDRM4 UR FOR MDRM4
	B72-F4139-02-P7	CUBIERTA LATERAL 2 COVER, SIDE 2	1		UR PARA CM6 UR FOR CM6
3	90480-13398	TAPON GROMMET	2		
4	90480-01559	TAPON GROMMET	2		
5	90160-05812	TORNILLO REDONDO ROSCA HEMBRA SCREW, ROUND TAPPING	8		
6	90202-05180	ARANDELA DE PLANA WASHER, PLATE	8		
7	90183-05818	TUERCA DE RESORTE NUT, SPRING	8		
8	45S-F411G-00	CUBIERTA COMPL. 1, GUIA DE AIR HOOK, SIDE COVER 1	1		
9	45S-F411H-00	CUBIERTA COMPL. 2, GUIA DE AIR HOOK, SIDE COVER 2	1		
10	90480-14828	TAPON GROMMET	2		
11	95802-06012	TORNILLO DE REBORDE BOLT, FLANGE	2		
12	2GS-F4124-00	ARO RESF DE AIRE AIR SHROUD	1		
13	90387-06048	ESPACIADOR COLLAR	2		
14	95827-06012	TORNILLO BOLT, FLANGE	2		
15	B72-F137U-10-P5	GUIA DE AIRE 1 GUIDE, AIR 1	1		UR PARA MNM3 UR FOR MNM3
	B72-F137U-10-P4	GUIA DE AIRE 1 GUIDE, AIR 1	1		UR PARA BWC1 UR FOR BWC1
	B72-F137U-10-P6	GUIA DE AIRE 1 GUIDE, AIR 1	1		UR PARA MDRM4 UR FOR MDRM4
	B72-F137U-10-P1	GUIA DE AIRE 1 GUIDE, AIR 1	1		UR PARA CM6 UR FOR CM6
16	B72-F137V-10-P5	GUIA DE AIRE 2 GUIDE, AIR 2	1		UR PARA MNM3 UR FOR MNM3
	B72-F137V-10-P4	GUIA DE AIRE 2 GUIDE, AIR 2	1		UR PARA BWC1 UR FOR BWC1
	B72-F137V-10-P6	GUIA DE AIRE 2 GUIDE, AIR 2	1		UR PARA MDRM4 UR FOR MDRM4

FIG. 22 DEPOSITO DE COMBUSTIBLE 2

FUEL TANK 2

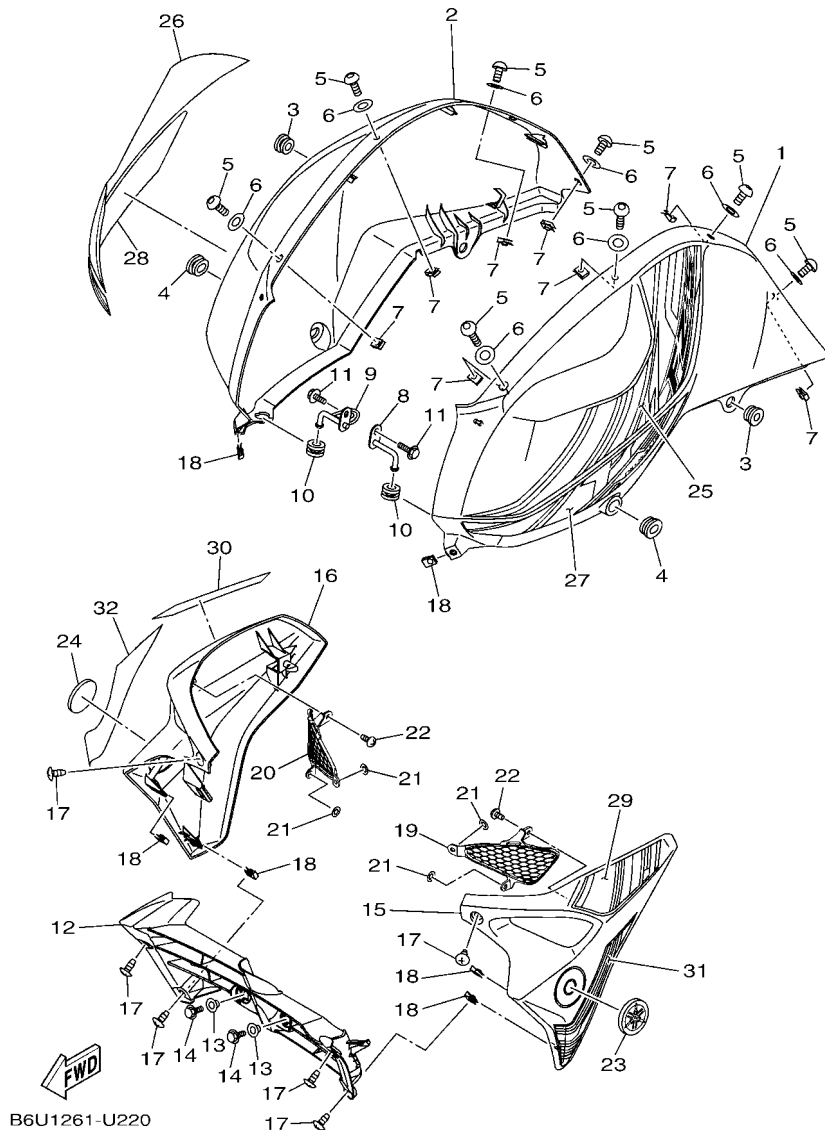

B6U1261-U220

REF. N°	CODIGO N° PART NO.	DESCRIPCION DESCRIPTION	B6U1			OBSERVACIONES REMARKS
16	B72-F137V-10-P1	GUIA DE AIRE 2 GUIDE, AIR 2	1			UR PARA CM6 UR FOR CM6
17	97702-50012	TORNILLO ROSCA HEMBRA SCREW, TAPPING	6			
18	90183-05807	TUERCA DE RESORTE NUT, SPRING	6			
19	2GS-F837N-00	REJILLA, ADMISION DE AIRE 1 GRILL, AIR INTAKE 1	1			
20	2GS-F837R-00	REJILLA, ADMISION DE AIRE 2 GRILL, AIR INTAKE 2	1			
21	90183-05067	TUERCA DE RESORTE NUT, SPRING	4			
22	97702-50012	TORNILLO ROSCA HEMBRA SCREW, TAPPING	2			
23	B84-F413B-00	EMBLEMA EMBLEM	1			
24	B84-F413B-00	EMBLEMA EMBLEM	1			
25	B6U-F4245-00	CALCOMANIA DEPOSITO COMBUST.2 GRAPHIC, FUEL TANK 2	1			UR PARA MNM3 UR FOR MNM3
	B6U-F4245-10	CALCOMANIA DEPOSITO COMBUST.2 GRAPHIC, FUEL TANK 2	1			UR PARA BWC1 UR FOR BWC1
	B6U-F4245-20	CALCOMANIA DEPOSITO COMBUST.2 GRAPHIC, FUEL TANK 2	1			UR PARA MDRM4 UR FOR MDRM4
	B6U-F4245-30	CALCOMANIA DEPOSITO COMBUST.2 GRAPHIC, FUEL TANK 2	1			UR PARA CM6 UR FOR CM6
26	B6U-F4246-00	CALCOMANIA 3 GRAPHIC 3	1			UR PARA MNM3 UR FOR MNM3
	B6U-F4246-10	CALCOMANIA 3 GRAPHIC 3	1			UR PARA BWC1 UR FOR BWC1
	B6U-F4246-20	CALCOMANIA 3 GRAPHIC 3	1			UR PARA MDRM4 UR FOR MDRM4
	B6U-F4246-30	CALCOMANIA 3 GRAPHIC 3	1			UR PARA CM6 UR FOR CM6
27	B6U-F4257-00	CALCOMANIA DEP. COMBUSTIBLE10 GRAPHIC, FUEL TANK 10	1			UR PARA MNM3 UR FOR MNM3
	B6U-F4257-10	CALCOMANIA DEP. COMBUSTIBLE10 GRAPHIC, FUEL TANK 10	1			UR PARA BWC1 UR FOR BWC1
	B6U-F4257-20	CALCOMANIA DEP. COMBUSTIBLE10 GRAPHIC, FUEL TANK 10	1			UR PARA MDRM4 UR FOR MDRM4
	B6U-F4257-30	CALCOMANIA DEP. COMBUSTIBLE10 GRAPHIC, FUEL TANK 10	1			UR PARA CM6 UR FOR CM6
28	B6U-F4258-00	CALCOMANIA DEP. COMBUSTIBLE11 GRAPHIC, FUEL TANK 11	1			UR PARA MNM3 UR FOR MNM3
	B6U-F4258-10	CALCOMANIA DEP. COMBUSTIBLE11 GRAPHIC, FUEL TANK 11	1			UR PARA BWC1 UR FOR BWC1
	B6U-F4258-20	CALCOMANIA DEP. COMBUSTIBLE11 GRAPHIC, FUEL TANK 11	1			UR PARA MDRM4 UR FOR MDRM4
	B6U-F4258-30	CALCOMANIA DEP. COMBUSTIBLE11 GRAPHIC, FUEL TANK 11	1			UR PARA CM6 UR FOR CM6
29	B6U-F4255-00	CALCOMANIA DEP. COMBUSTIBLE 8 GRAPHIC, FUEL TANK 8	1			UR PARA MNM3 UR FOR MNM3
	B6U-F4255-10	CALCOMANIA DEP. COMBUSTIBLE 8 GRAPHIC, FUEL TANK 8	1			UR PARA BWC1 UR FOR BWC1

FIG. 22 DEPOSITO DE COMBUSTIBLE 2

FUEL TANK 2

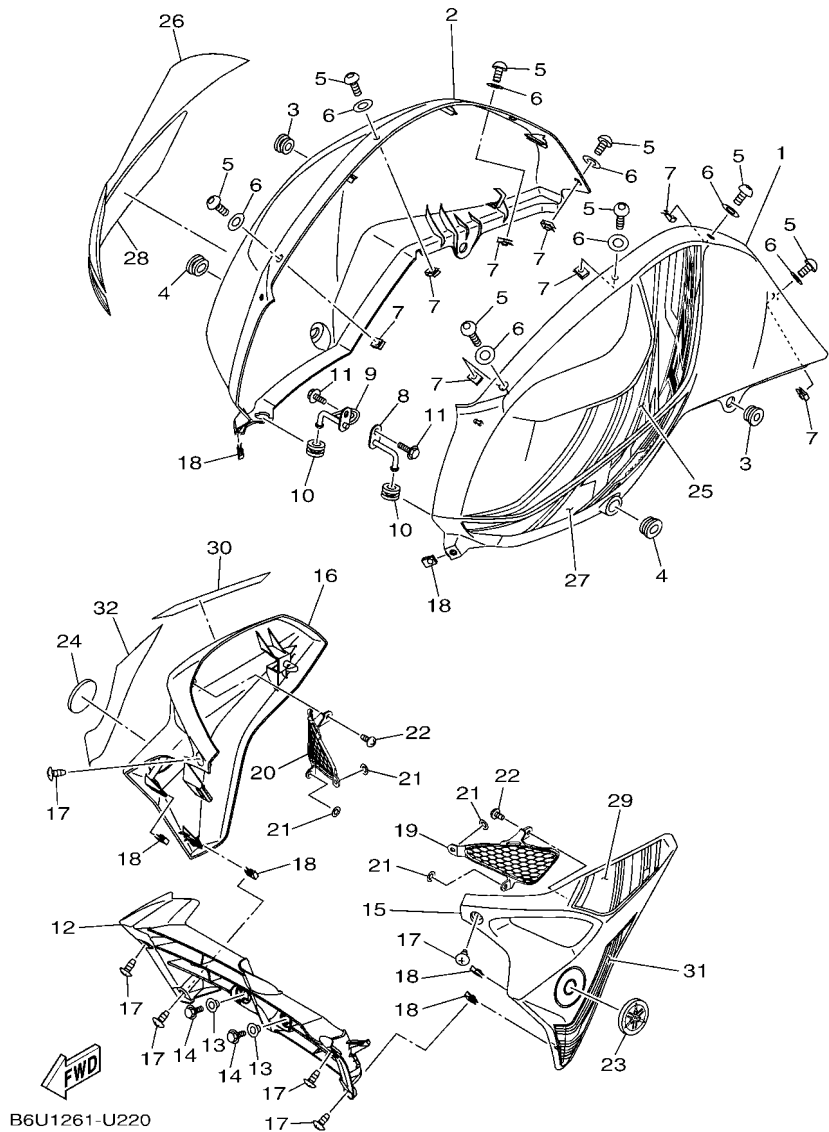

REF. N°	CODIGO N° PART NO.	DESCRIPCION DESCRIPTION	B6U1			OBSERVACIONES REMARKS
29	B6U-F4255-20	CALCOMANIA DEP. COMBUSTIBLE 8 GRAPHIC, FUEL TANK 8	1			UR PARA MDRM4 UR FOR MDRM4
	B6U-F4255-30	CALCOMANIA DEP. COMBUSTIBLE 8 GRAPHIC, FUEL TANK 8	1			UR PARA CM6 UR FOR CM6
30	B6U-F4256-00	CALCOMANIA DEP. COMBUSTIBLE 9 GRAPHIC, FUEL TANK 9	1			UR PARA MNM3 UR FOR MNM3
	B6U-F4256-10	CALCOMANIA DEP. COMBUSTIBLE 9 GRAPHIC, FUEL TANK 9	1			UR PARA BWC1 UR FOR BWC1
	B6U-F4256-20	CALCOMANIA DEP. COMBUSTIBLE 9 GRAPHIC, FUEL TANK 9	1			UR PARA MDRM4 UR FOR MDRM4
	B6U-F4256-30	CALCOMANIA DEP. COMBUSTIBLE 9 GRAPHIC, FUEL TANK 9	1			UR PARA CM6 UR FOR CM6
31	B6U-F4247-00	CALCOMANIA DEP. GRAPHIC	1			UR PARA MNM3 UR FOR MNM3
	B6U-F4247-10	CALCOMANIA DEP. GRAPHIC	1			UR PARA BWC1 UR FOR BWC1
	B6U-F4247-20	CALCOMANIA DEP. GRAPHIC	1			UR PARA MDRM4 UR FOR MDRM4
	B6U-F4247-30	CALCOMANIA DEP. GRAPHIC	1			UR PARA CM6 UR FOR CM6
32	B6U-F4248-00	CALCOMANIA DEP. COMBUSTIBLE 5 GRAPHIC, FUEL TANK 5	1			UR PARA MNM3 UR FOR MNM3
	B6U-F4248-10	CALCOMANIA DEP. COMBUSTIBLE 5 GRAPHIC, FUEL TANK 5	1			UR PARA BWC1 UR FOR BWC1
	B6U-F4248-20	CALCOMANIA DEP. COMBUSTIBLE 5 GRAPHIC, FUEL TANK 5	1			UR PARA MDRM4 UR FOR MDRM4
	B6U-F4248-30	CALCOMANIA DEP. COMBUSTIBLE 5 GRAPHIC, FUEL TANK 5	1			UR PARA CM6 UR FOR CM6

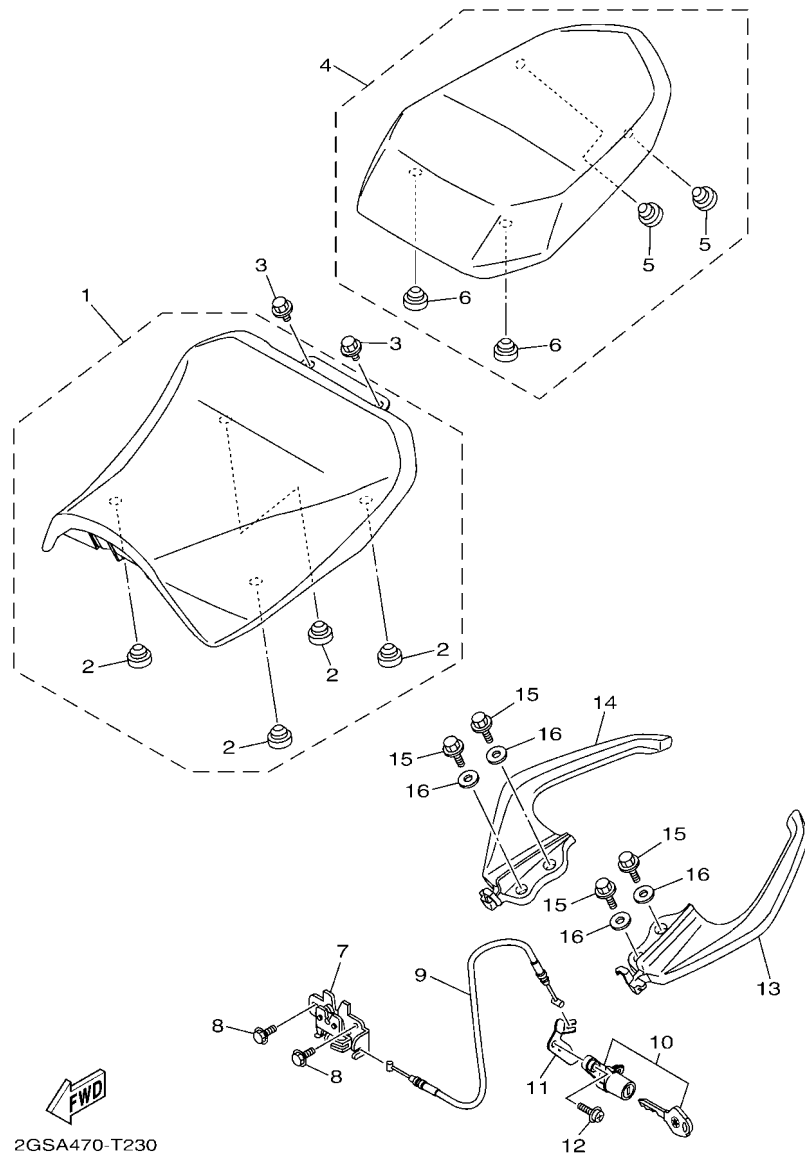

2GSA470-T230

FIG. 23 ASIENTO

SEAT

REF. N°	CODIGO N° PART NO.	DESCRIPCION DESCRIPTION	B6U1				OBSERVACIONES REMARKS
1	B72-F4710-01	ASIENTO SIMPLE COMPLETO SINGLE SEAT ASSY	1				
2	45D-F4741-00	.COJIN DE ASIENTO .PAD, SEAT	4				
3	95022-08012	PERNO, DE BRIDA BOLT, FLANGE	2				
4	B72-F4750-01	ASIENTO TANDEM COMPLETO TANDEM SEAT ASSY	1				
5	2GS-F4741-00	.COJIN DE ASIENTO .PAD, SEAT	2				
6	4LS-F4741-00	.COJIN DE ASIENTO .PAD, SEAT	2				
7	21C-F4780-01	CERRADURA SILLIN COMPLETO SEAT LOCK ASSY	1				
8	95022-06010	PERNO, DE BRIDA BOLT, FLANGE	2				
9	2GS-F478E-20	CABLE CABLE, SEAT LOCK	1				
10	21C-WF479-00	CUBIERTA, DE COLA ROTOR SUB ASSY WITH KEY	1				
11	2GS-F117K-00	SOPORTE DE CERRADURA STAY, LOCK	1				
12	90159-06054	TORNILLO CON VALONA SCREW, WITH WASHER	1				
13	B72-F474A-00	FIADOR DE EMPUNADURA ASSIST, GRIP	1				
14	B72-F474W-00	FIADOR DE EMPUNADURA 2 ASSIST,GRIP 2	1				
15	95812-08025	TORNILLO DE REBORDE BOLT, FLANGE	4				
16	92902-08200	ARANDELA WASHER	4				

FIG. 24 RUEDA DELANTERA

FRONT WHEEL

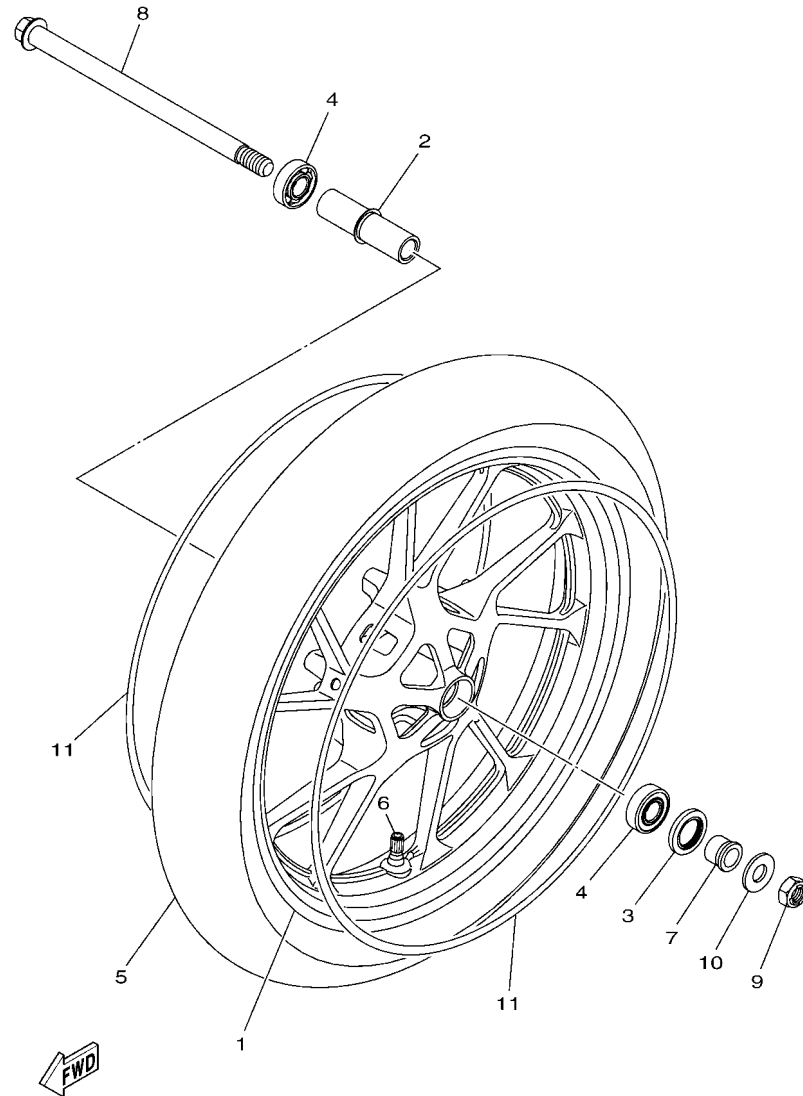

2GS8470-T240

REF. N°	CODIGO N° PART NO.	DESCRIPCION DESCRIPTION	B6U1				OBSERVACIONES REMARKS
1	2GS-F5168-00-33	RUEDA FUNDIDA DELANTERA CAST WHEEL, FRONT	1				YB YB
2	1CK-F530S-00	ASAMBLEA DE COLLAR COLLAR ASSY	1				
3	93106-22808	SELLO ACEITE OIL SEAL	1				
4	93306-252XG	COJINETE BEARING	2				
5	94110-17818	NEUMATICO(100/80-17 MC 52P) TIRE (100/80-17 MC 52P)	1				MRF MRF
6	93900-00824	VALVULA VALVE, RIM	1				
7	1CK-F5186-00	COLLAR DE RUEDA COLLAR, WHEEL	1				
8	21C-F5181-00	EJE DE LA RUEDA AXLE, WHEEL	1				
9	90185-14800	TUERCA AUTOBLOCANTE NUT, SELF-LOCKING	1				
10	92907-14200	ARANDELA WASHER	1				
11	2GS-F531B-70	EMBLEMA DE RUEDA EMBLEM, WHEEL	2				UR PARA MNM3 UR FOR MNM3
	2GS-F531B-60	EMBLEMA DE RUEDA EMBLEM, WHEEL	2				UR PARA BWC1,MDRM4 UR FOR BWC1,MDRM4
	2GS-F531B-90	EMBLEMA DE RUEDA EMBLEM, WHEEL	2				UR PARA CM6 UR FOR CM6

FIG. 25 CALIBRE FRENO DELANTERA

FRONT BRAKE CALIPER

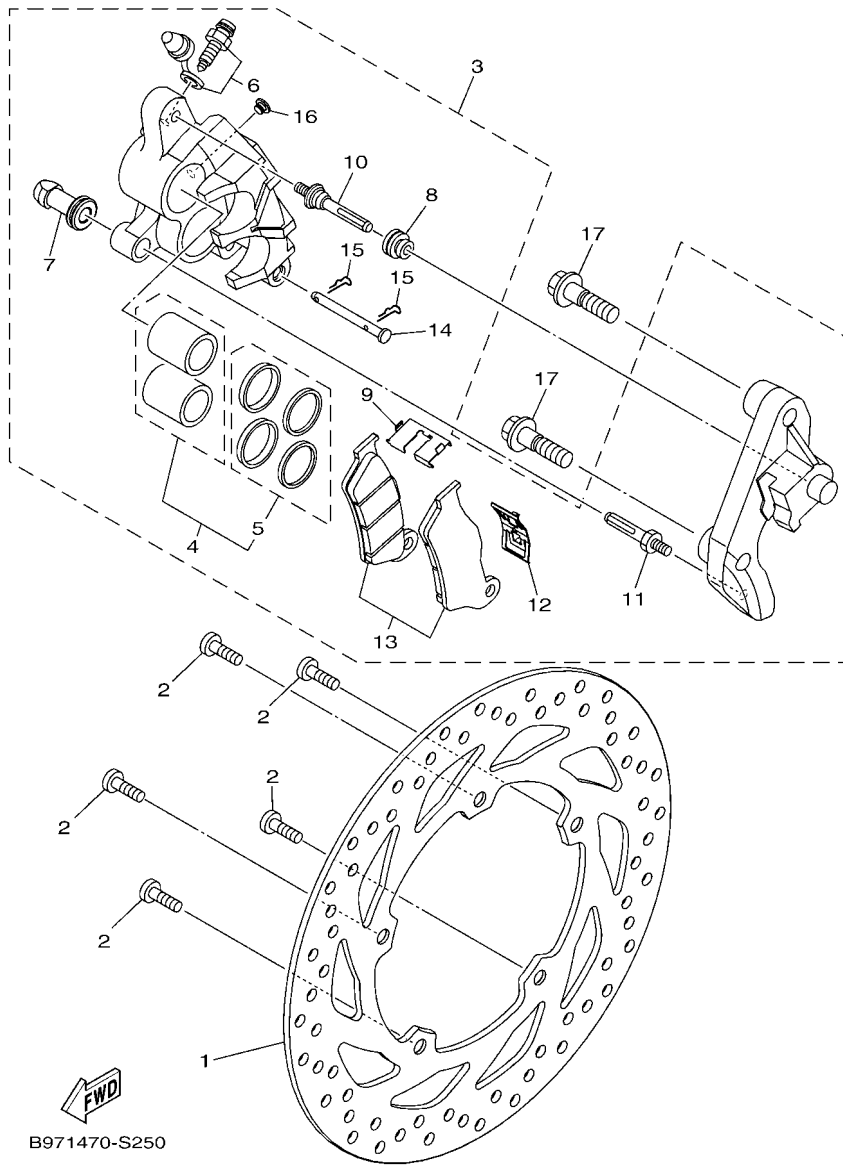

B971470-S250

REF. N°	CODIGO N° PART NO.	DESCRIPCION DESCRIPTION	B6U1				OBSERVACIONES REMARKS
1	B97-F582U-00	DISCO DE FRENO (DERECHO) DISK, BRAKE (RIGHT)	1				
2	90111-08029	TORNILLO BOLT, HEX. SOCKET BUTTON	5				
3	B97-F580U-00	CALIBRE COMPLETO (DERECHO) CALIPER ASSY (RIGHT)	1				
4	54B-W0057-00	.PISTON COMPLETO PINZA .PISTON ASSY, CALIPER	1				
5	54B-W0047-00	..JUEGO DE RETENES DE PINZA ..CALIPER SEAL KIT	1				
6	54B-W0048-00	.CJTO TORNILLO DE PURGA .BLEED SCREW KIT	1				
7	54B-F5937-00	.FUNDA .BOOT 2	1				
8	54B-F5917-00	.FUNDA DE CALIBRE .BOOT, CALIPER	1				
9	54B-F5939-00	.PRESILLA .CLIP, PAD	1				
10	54B-F5914-00	.PASADOR .PIN, SLIDE	1				
11	54B-F5926-00	.PERNO .BOLT	1				
12	54B-F5919-00	.SOPORTE DE PASTILLAS .SUPPORT, PAD	1				
13	B97-W0045-00	.JUEGO DE COJIN DE FRENO .BRAKE PAD KIT	1				
14	54B-F5924-00	.PASADOR .PIN, PAD	1				
15	54B-F5925-00	.PRESILLA .CLIP	2				
16	54B-F5916-00	.TAPON .PLUG	1				
17	90105-10319	TORNILLO BOLT, FLANGE	2				

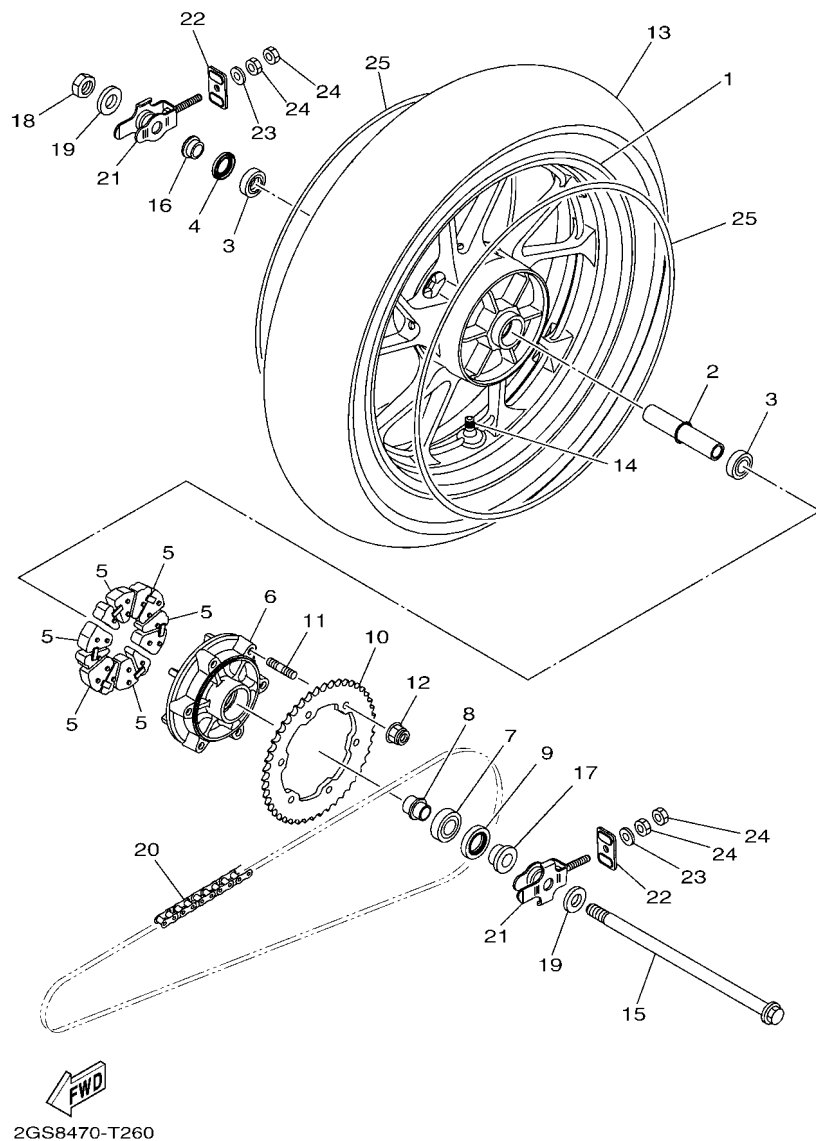
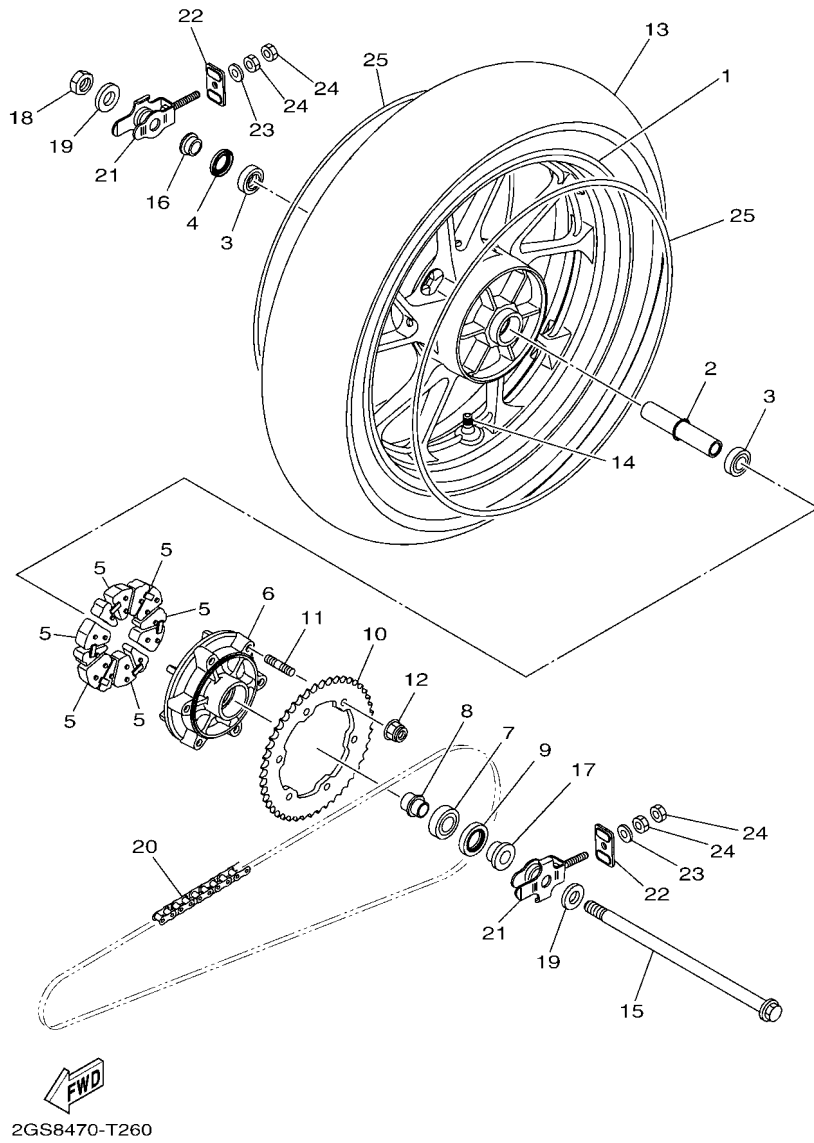

FIG. 26 RUEDA TRASERA

REAR WHEEL

REF. N°	CODIGO N° PART NO.	DESCRIPCION DESCRIPTION	B6U1			OBSERVACIONES REMARKS
1	B97-F5338-01-33	RUEDA FUNDIDA TRASERA CAST WHEEL, REAR	1			YB YB
2	B97-F530S-00	ASAMBLEA DE COLLAR COLLAR ASSY	1			
3	93306-252XG	COJINETE BEARING	2			
4	93106-22808	SELLO ACEITE OIL SEAL	1			
5	B97-F5364-00	AMORTIGUADOR DAMPER	6			
6	B97-F5366-00	EMBRAGUE DE MASA CLUTCH, HUB	1			
7	93306-054YA	COJINETE BEARING	1			
8	B97-F5376-00	COLLAR DE RUEDA COLLAR, WHEEL	1			
9	93106-26801	SELLO ACEITE OIL SEAL	1			
10	B6U-F5441-00	CORONA (41T) SPROCKET, DRIVEN (41T)	1			
11	90116-08812	ESPARRAGO BOLT, STUD	6			
12	95602-08200	TUERCA DE AUTO-CIERRE NUT, U FLANGE	6			
13	94114-17801	NEUMATICO(140/60 R17 MC 63P) TIRE (140/60 R17 MC 63P)	1			MRF MRF
14	93900-00824	VALVULA VALVE, RIM	1			
15	21C-F5381-00	EJE DE RUEDA AXLE, WHEEL	1			
16	B97-F5377-00	COLLAR DE RUEDA COLLAR, WHEEL	1			
17	B97-F5383-00	COLLAR DE RUEDA COLLAR, WHEEL	1			
18	90185-14800	TUERCA AUTOBLOCANTE NUT, SELF-LOCKING	1			
19	90201-15814	ARANDELA PLANA WASHER, PLATE	2			
20	94568-K3128	CADENA (R428NAR 128L) CHAIN (R428NAR 128L)	1			UR UR
	94568-K6128	CADENA (DID428VIX3 128LE) CHAIN (DID428VIX3 128LE)	1			UR UR
21	21C-F5388-11	TIRADOR DE CADENA 1 PULLER, CHAIN 1	2			
22	21C-F2174-00	EXTREMO 1 END 1	2			
23	92902-08600	ARANDELA WASHER, PLATE	2			
24	95302-08600	TUERCA NUT, HEXAGON	4			
25	2GS-F531B-70	EMBLEMA DE RUEDA EMBLEM, WHEEL	2			UR PARA MNM3 UR FOR MNM3
	2GS-F531B-60	EMBLEMA DE RUEDA EMBLEM, WHEEL	2			UR PARA BWC1,MDRM4 UR FOR BWC1,MDRM4



2GS8470-T260

FIG. 26 RUEDA TRASERA

REAR WHEEL

REF. N°	CODIGO N° PART NO.	DESCRIPCION DESCRIPTION	B6U1		OBSERVACIONES REMARKS
25	2GS-F531B-90	EMBLEMA DE RUEDA EMBLEM, WHEEL	2		UR PARA CM6 UR FOR CM6

FIG. 27 CALIBRE FRENO TRASERA

REAR BRAKE CALIPER

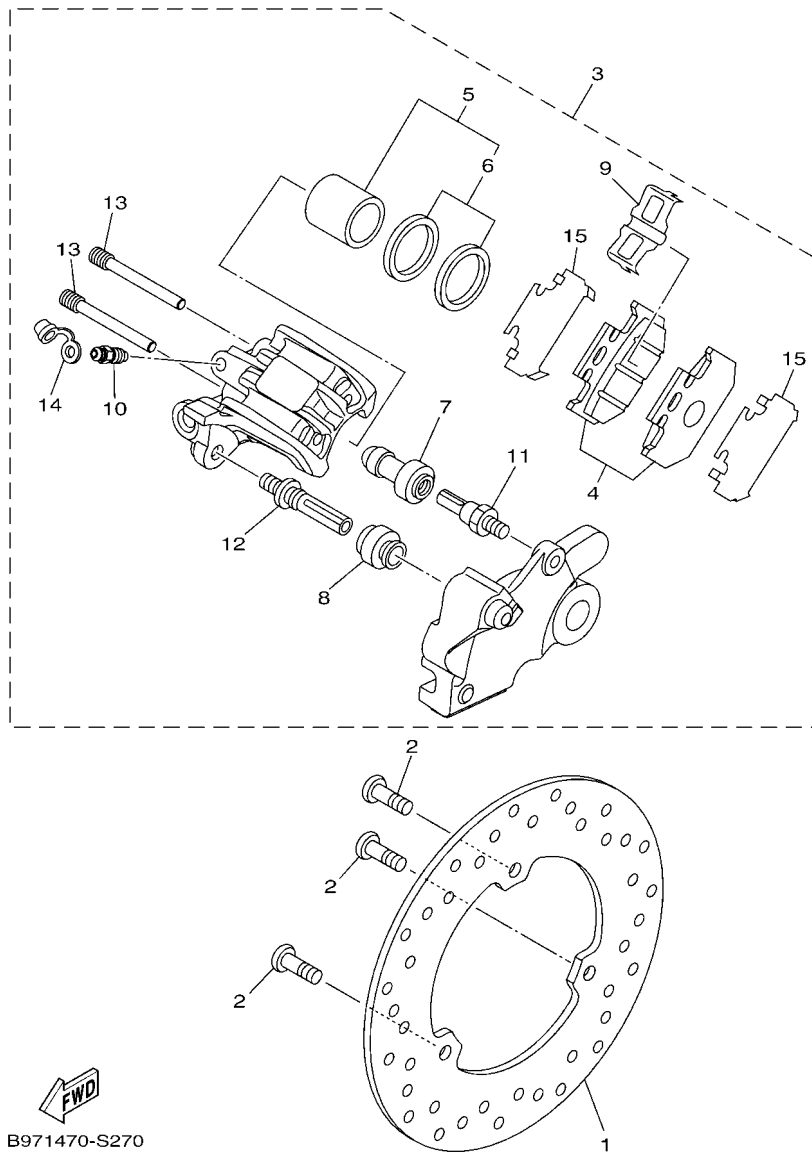

B971470-S270

REF. N°	CODIGO N° PART NO.	DESCRIPCION DESCRIPTION	B6U1				OBSERVACIONES REMARKS
1	B97-F582W-00	DISCO DE FRENO TRASEROS 2 DISK, REAR BRAKE 2	1				
2	90111-08029	TORNILLO BOLT, HEX. SOCKET BUTTON	3				
3	B97-F580W-00	CALIBRE COMPLETO TRASEROS 2 CALIPER ASSY, REAR 2	1				
4	B97-F5806-00	.JUEGO DE PASTILLAS DE FRENO 2 .BRAKE PAD KIT 2	1				
5	5XT-25802-50	.PISTON COMPLETO PINZA .PISTON ASSY, CALIPER	1				
6	3JD-25803-50	..JUEGO DE RETENES DE PINZA ..CALIPER SEAL KIT	1				
7	5HH-F5937-00	.FUNDA .BOOT 2	1				
8	5HH-F5917-00	.FUNDA DE CALIBRE .BOOT, CALIPER	1				
9	3SP-25919-51	.SOPORTE DE PASTILLAS .SUPPORT, PAD	1				
10	5HH-F5824-00	.TORNILLO DE RESPIRADERO .SCREW, BLEED	1				
11	5HH-F5914-00	.PASADOR .PIN, SLIDE	1				
12	3SP-25926-51	.PERNO .BOLT	1				
13	3SP-25924-51	.PASADOR .PIN, PAD	2				
14	5HH-F5825-51	.TAPA .CAP	1				
15	5XT-25827-00	.CUNA DE CALIBRE .SHIM, CALIPER	2				

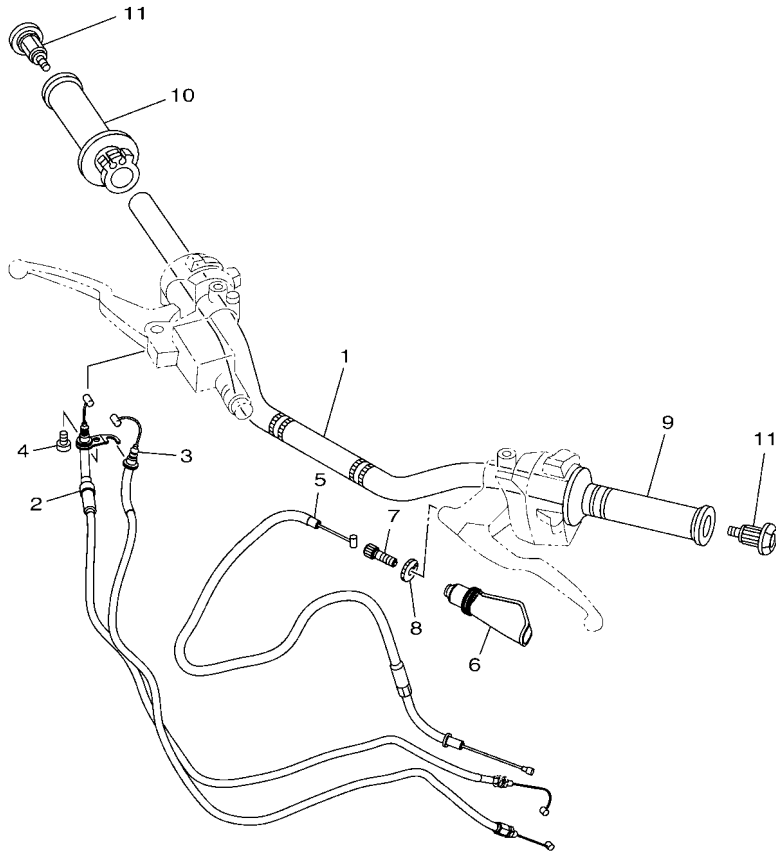

FIG. 28 MANILLAR & CABLE

STEERING HANDLE & CABLE

REF. N°	CODIGO N° PART NO.	DESCRIPCION DESCRIPTION	B6U1				OBSERVACIONES REMARKS
1	B72-F6111-00	MANUBRIO HANDLEBAR	1				
2	2GS-F6311-00	CABLE DE ACELERADOR 1 CABLE, THROTTLE 1	1				
3	2GS-F6312-00	CABLE DE ACELERADOR 2 CABLE, THROTTLE 2	1				
4	98507-05012	TORNILLO DE CABEZA PLANA SCREW, PAN HEAD	1				
5	21C-F6335-04	CABLE DE EMBRAGUE CABLE, CLUTCH	1				
6	4TL-F6372-00	CUBIERTA DE PALANCA DE MANUB 1 COVER, HANDLE LEVER 1	1				
7	90123-08046	PERNO BOLT	1				
8	90179-08148	TUERCA NUT	1				
9	45D-F6241-00	EMPUNADURA GRIP	1				
10	45D-F6240-10	EMPUNADURA COMPLETA GRIP ASSY	1				
11	21C-F620B-40	EXTREMO DE EMPUNADURA END GRIP ASSY	2				



2GS1470-P270

FIG. 29 CILINDRO MAESTRO DELANTERO

FRONT MASTER CYLINDER

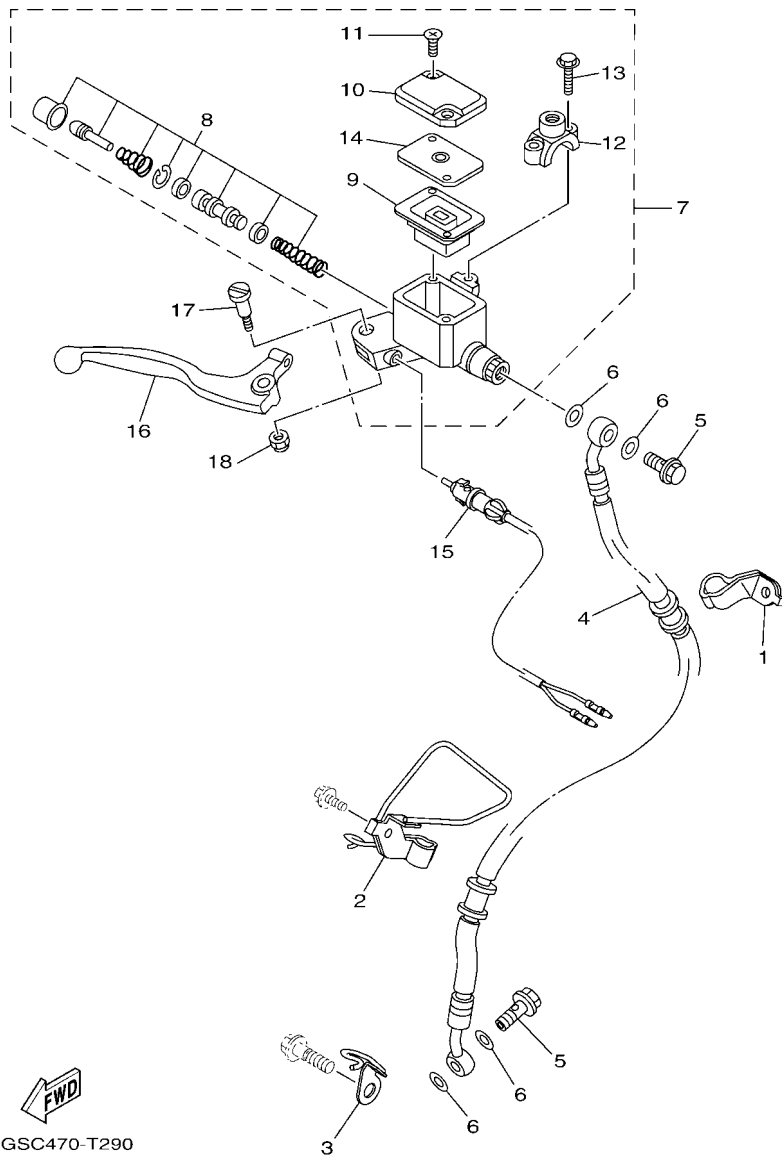

2GSC470-T290

REF. N°	CODIGO N° PART NO.	DESCRIPCION DESCRIPTION	B6U1				OBSERVACIONES REMARKS
1	21C-F5875-10	SOPORTE DE MANGUERA FRENO 1 HOLDER, BRAKE HOSE 1	1				
2	21C-F5876-00	SOPORTE DE MANGUERA FRENO 2 HOLDER, BRAKE HOSE 2	1				
3	2GS-F3317-00	SOSTEN DE CABLE HOLDER, CABLE	1				
4	21C-F5872-00	MANGUERA DE FRENO 1 HOSE, BRAKE 1	1				
5	90401-10818	PERNO DE UNION BOLT, UNION	2				
6	90201-10815	ARANDELA PLANA WASHER, PLATE	4				
7	54B-WF587-00	CILINDRO MAESTRO SUB COMPLET MASTER CYLINDER SUB ASSY	1				
8	54B-W0041-00	JUEGO DE CILINDRO MAESTRO CYLINDER KIT, MASTER	1				
9	54B-F5854-00	EMPAQUE, DIAFRAGMA DIAPHRAGM, RESERVOIR	1				
10	54B-F5852-00	TAPA DE TANQUE DE RESERVA CAP, RESERVOIR	1				
11	54B-F589H-00	TORNILLO SCREW	2				
12	5YY-F5867-00	SOPORTE DE CILINDRO MAESTRO BRACKET, MASTER CYLINDER	1				
13	90105-06859	TORNILLO BOLT, FLANGE	2				
14	54B-F5855-00	BUJE DE DIAFRAGMA BUSH, DIAPHRAGM	1				
15	54B-H3980-01	INTERRUP. DE PARADA DELANTERO FRONT STOP SWITCH ASSY	1				
16	54B-H3922-00	PALANCA 2 LEVER 2	1				
17	90109-06859	PERNO BOLT	1				
18	54B-F6338-00	TUERCA DE AJUSTE NUT, ADJUSTING	1				

FIG. 30 SOPORTE & APOYAPIE

STAND & FOOTREST

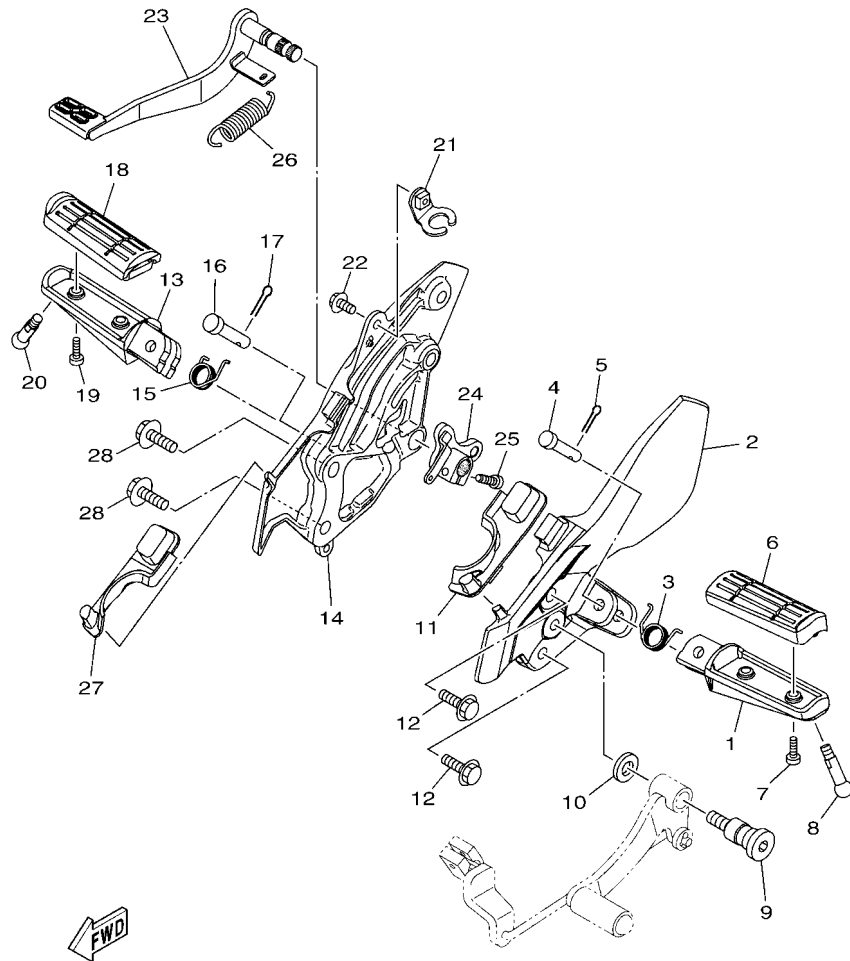

2GS8470-P300

REF. N°	CODIGO N° PART NO.	DESCRIPCION DESCRIPTION	B6U1				OBSERVACIONES REMARKS
1	45D-F7451-00	APOYAPIE FOOTREST	1				
2	2GS-F7452-01	SOPORTE, DE APOYAPIE 1 BRACKET, FOOTREST 1	1				
3	90508-183B9	RESORTE DE TORSION SPRING, TORSION	1				
4	91701-08040	PASADOR DE ABRAZADERA PIN	1				
5	90252-22800	PASADOR DE CHAVETA PIN, COTTER	1				
6	21C-F7413-01	CUBIERTA DE APOYAPIE COVER, FOOTREST	1				
7	98502-05014	TORNILLO SCREW, PAN HEAD	2				
8	90109-08202	PERNO BOLT	1				
9	45D-F7261-00	EJE SHAFT	1				
10	90201-10841	ARANDELA PLANA WASHER, PLATE	1				
11	2GS-F7414-00	AMORTIGUADOR DE APOYAPIE DAMPER, FOOTREST	1				
12	95812-08025	TORNILLO DE REBORDE BOLT, FLANGE	2				
13	45D-F7461-00	APOYAPIE FOOTREST	1				
14	2GS-F7462-10	SOPORTE, DE APOYAPIE 2 BRACKET, FOOTREST 2	1				
15	90508-183B9	RESORTE DE TORSION SPRING, TORSION	1				
16	91701-08040	PASADOR DE ABRAZADERA PIN	1				
17	90252-22800	PASADOR DE CHAVETA PIN, COTTER	1				
18	21C-F7413-01	CUBIERTA DE APOYAPIE COVER, FOOTREST	1				
19	98502-05014	TORNILLO SCREW, PAN HEAD	2				
20	90109-08202	PERNO BOLT	1				
21	2GS-F144G-10	SOPORTE DE INTERRUPTOR STAY, STOP SWITCH	1				
22	95802-06012	TORNILLO DE REBORDE BOLT, FLANGE	1				
23	B97-F7211-00	PEDAL DE FRENO PEDAL, BRAKE	1				
24	2GS-F7262-00	PALANCA LEVER	1				
25	91312-06020	TORNILLO ALLEN BOLT, HEXAGON SOCKET HEAD	1				
26	90506-29807	RESORTE DE TENSION SPRING, TENSION	1				
27	2GS-F7424-00	AMORTIGUADOR DE APOYAPIE 2 DAMPER, FOOTREST 2	1				

FIG. 30 SOPORTE & APOYAPIE

STAND & FOOTREST

REF. N°	CODIGO N° PART NO.	DESCRIPCION DESCRIPTION	B6U1					OBSERVACIONES REMARKS
28	95812-08025	TORNILLO DE REBORDE BOLT, FLANGE	2					

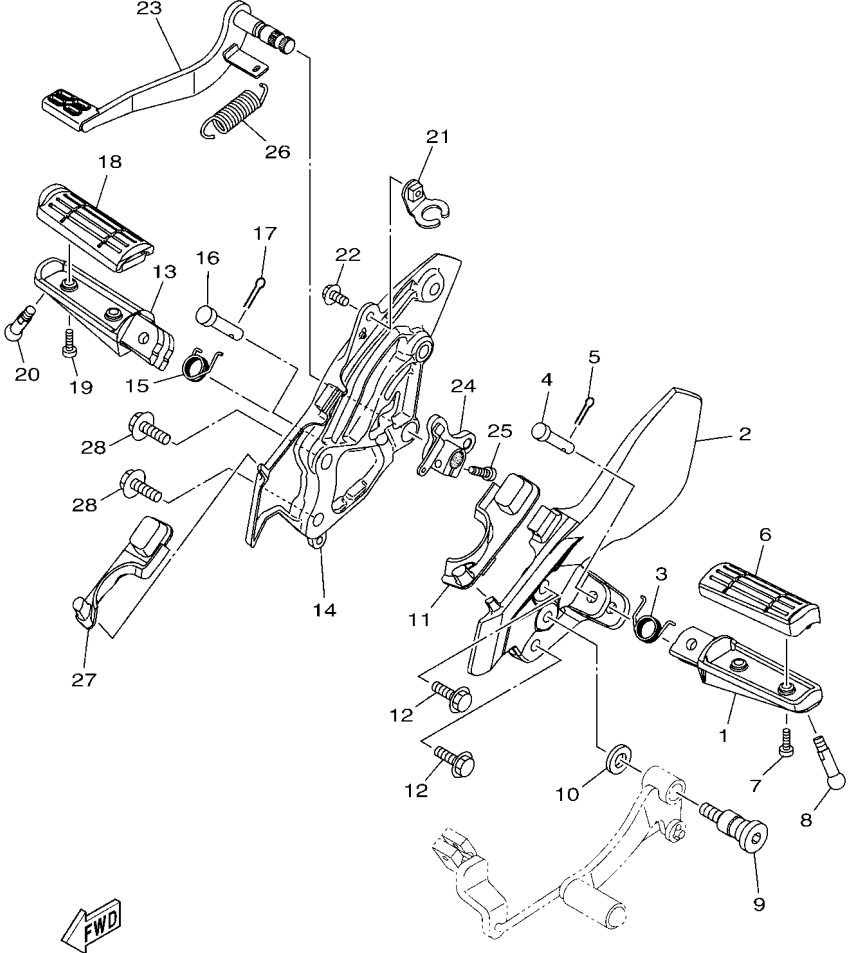

2GS8470-P300

FIG. 31 SOPORTE & APOYAPIE 2

STAND & FOOTREST 2

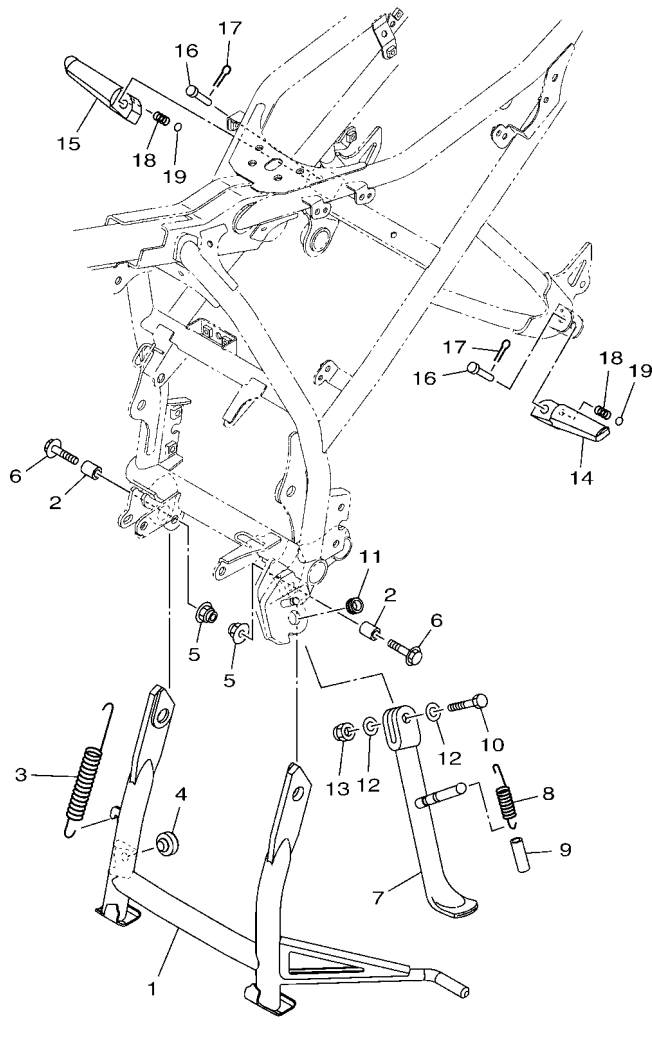

2GS8470-T310

REF. N°	CODIGO N° PART NO.	DESCRIPCION DESCRIPTION	B6U1				OBSERVACIONES REMARKS
1	1EP-F7111-00	PUNTAL PRINCIPAL STAND, MAIN	1				
2	90387-10822	ESPACIADOR COLLAR	2				
3	90506-35816	RESORTE DE TENSION SPRING, TENSION	1				
4	21C-F7114-00	TOPE DE PUNTAL PRINCIPAL STOPPER, MAIN STAND	1				
5	95602-10200	TUERCA DE AUTO-CIERRE NUT, S/L FLANGE	2				
6	95812-10035	TORNILLO DE REBORDE BOLT, FLANGE	2				
7	45D-F7311-00	PUNTAL LATERAL STAND, SIDE	1				
8	90506-23807	RESORTE DE TENSION SPRING, TENSION	1				
9	90445-13806	TUBO HOSE	1				
10	90101-10812	TORNILLO BOLT	1				
11	90387-10003	ESPACIADOR COLLAR	1				
12	90201-10841	ARANDELA PLANA WASHER, PLATE	2				
13	90185-10804	TUERCA AUTOBLOCANTE NUT, SELF-LOCKING	1				
14	B72-F7431-00	APOYAPIE POSTERIOR 1 FOOTREST, REAR 1	1				
15	B72-F7441-00	APOYAPIE POSTERIOR 2 FOOTREST, REAR 2	1				
16	91701-08035	PASADOR DE ABRAZADERA PIN	2				
17	90252-22800	PASADOR DE CHAVETA PIN, COTTER	2				
18	90501-12743	RESORTE DE COMPRESION SPRING, COMPRESSION	2				
19	93501-04805	BOLA BALL	2				

FIG. 32 CILINDRO MAESTRO TRASERO

REAR MASTER CYLINDER

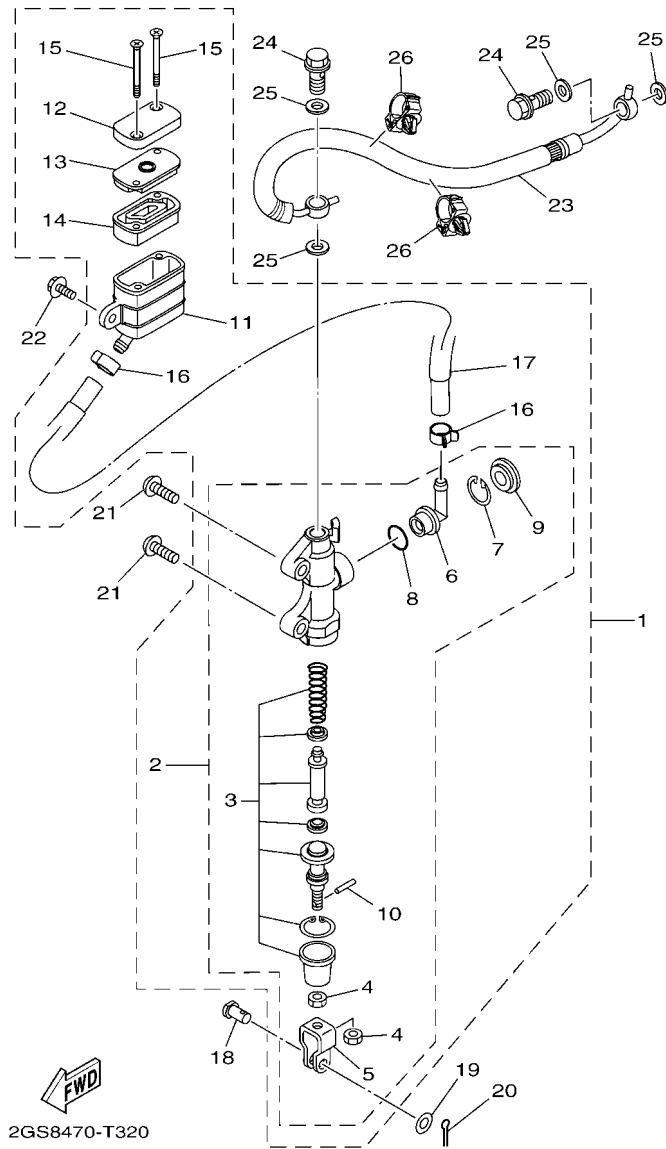

REF. N°	CODIGO N° PART NO.	DESCRIPCION DESCRIPTION	B6U1				OBSERVACIONES REMARKS
1	B97-F580E-00	CILINDRO MAESTRO TRASERO COMP REAR MASTER CYLINDER ASSY	1				
2	B97-F583V-00	.CILINDRO, MAESTRO TRASERO .RR. MASTER CYLINDER ASSY.	1				
3	B97-F5808-00	..JUEGO DE CILINDRO MAESTRO ..CYLINDER KIT, MASTER	1				
4	95302-08700	..TUERCA ..NUT, HEXAGON	2				
5	2YK-F7222-00	..UNION ..JOINT	1				
6	4ML-F582A-50	..CONECTOR ..JOINT	1				
7	2VN-F5866-00	..PRESILLA REDONDA ..CIRCLIP	1				
8	93210-15620	..ANILLO O ..O-RING	1				
9	3FV-F589A-00	..CUBIERTA PARA POLVO ..COVER, DUST	1				
10	4TT-F7238-00	..PASADOR ..PIN	1				
11	20P-F5894-00	..TANQUE DE RESERVA ..TANK, RESERVOIR	1				
12	54C-F5852-00	..TAPA DE TANQUE DE RESERVA ..CAP, RESERVOIR	1				
13	20P-F585B-00	..PLACA, DIAFRAGMA ..PLATE, DIAPHRAGM	1				
14	20P-F5854-00	..EMPAQUE, DIAFRAGMA ..DIAPHRAGM, RESERVOIR	1				
15	98707-04045	..TORNILLO DE CABEZA PLANA ..SCREW, FLAT HEAD	2				
16	90467-12085	..PRESILLA ..CLIP	2				
17	20P-F5895-00	..MANGUERA DE TANQUE DE RESERVA ..HOSE, RESERVOIR	1				
18	90240-08005	PASADOR CON HOYO PIN, CLEVIS	1				
19	90201-08066	ARANDELA PLANA WASHER, PLATE	1				
20	90252-18800	PASADOR DE CHAVETA PIN, COTTER	1				
21	92012-08020	PERNO BOLT, BUTTON HEAD	2				
22	90159-06844	TORNILLO CON VALONA SCREW, WITH WASHER	1				
23	2GS-F5873-00	MANGUERA DE FRENO 2 HOSE, BRAKE 2	1				
24	90401-10820	PERNO DE UNION BOLT, UNION	2				
25	90201-10118	ARANDELA PLANA WASHER, PLATE	4				
26	90464-17003	BRIDA CLAMP	2				

FIG. 33 GENERADOR

GENERATOR

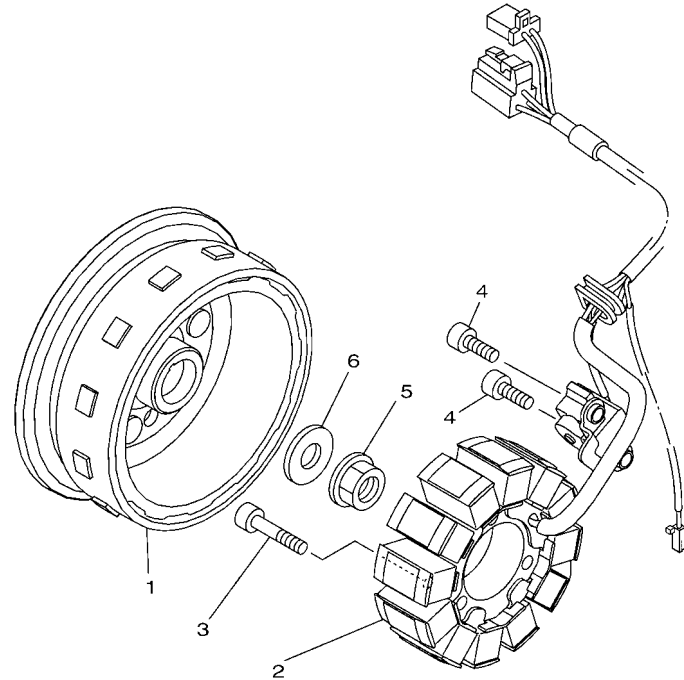

REF. N°	CODIGO N° PART NO.	DESCRIPCION DESCRIPTION	B6U1			OBSERVACIONES REMARKS
1	2GS-H1450-00	ROTOR COMPLETO ROTOR ASSY	1			
2	2GS-H1410-00	ESTATOR COMPLETO STATOR ASSY	1			
3	91312-06030	TORNILLO ALLEN BOLT, HEXAGON SOCKET HEAD	3			
4	91312-06014	TORNILLO ALLEN BOLT, HEXAGON SOCKET HEAD	2			
5	95707-12500	TUERCA DE BRIDA NUT, FLANGE	1			
6	90201-12836	ARANDELA PLANA WASHER, PLATE	1			

2GS1470-P310

FIG. 34 MOTOR DE ARRANQUE

STARTING MOTOR

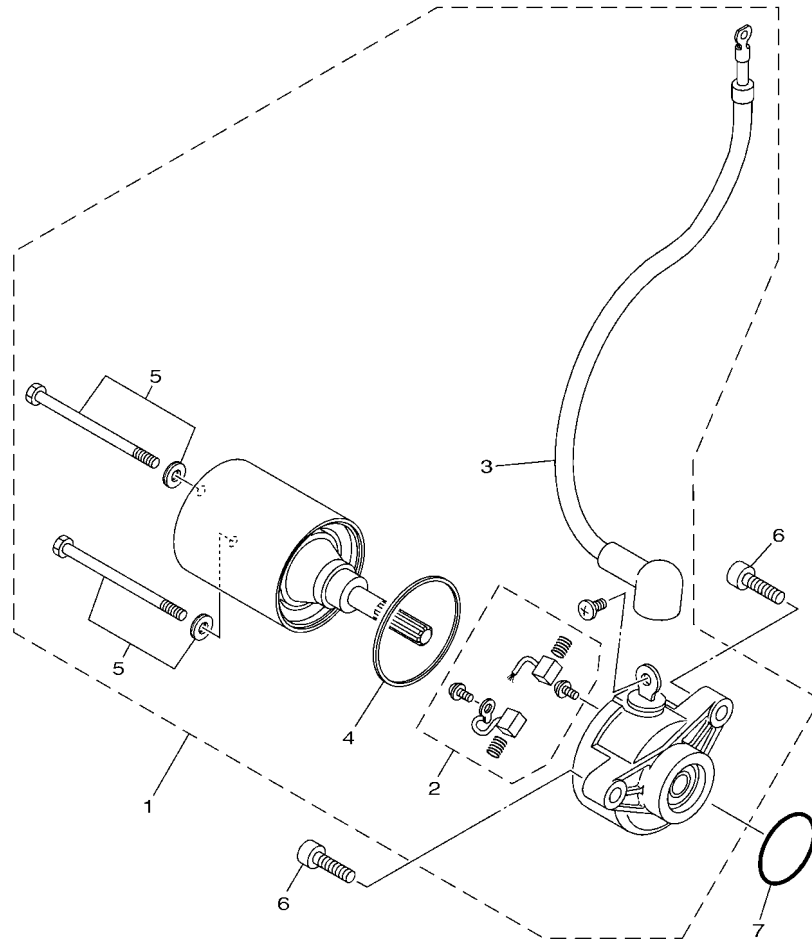

2GS8470-T340

REF. N°	CODIGO N° PART NO.	DESCRIPCION DESCRIPTION	B6U1				OBSERVACIONES REMARKS
1	2GS-H1800-10	MOTOR DE ARRANQUE COMPLETO STARTING MOTOR ASSY	1				
2	2SP-H1801-10	.JUEGO DE ESCOBILLA .BRUSH SET	1				
3	2GS-H183G-00	.CABLE DEL MOTOR COMPL. .CORD COMP.	1				
4	2SP-H1834-10	.ANILLO .RING	1				
5	2SP-H1828-10	.TORNILLO DE EMPUJE 2 .BOLT 2	2				
6	91312-06020	TORNILLO ALLEN BOLT, HEXAGON SOCKET HEAD	2				
7	93210-29807	ANILLO O O-RING	1				

FIG. 35 LUZ DE DESTELLADOR

FLASHER LIGHT

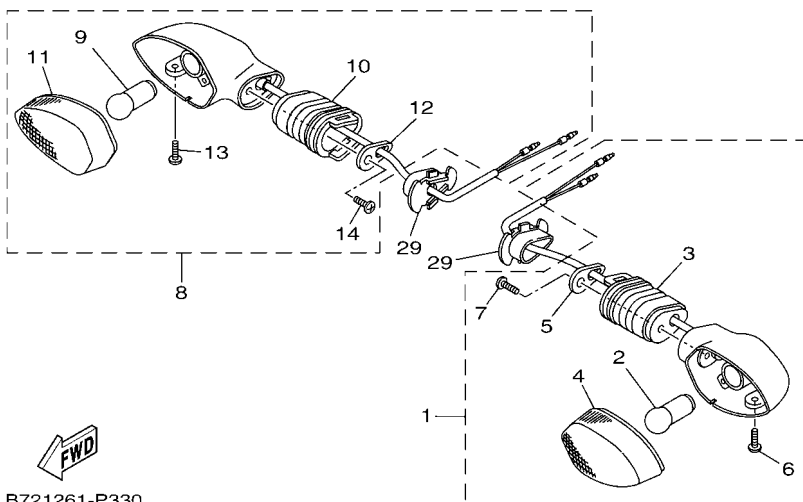
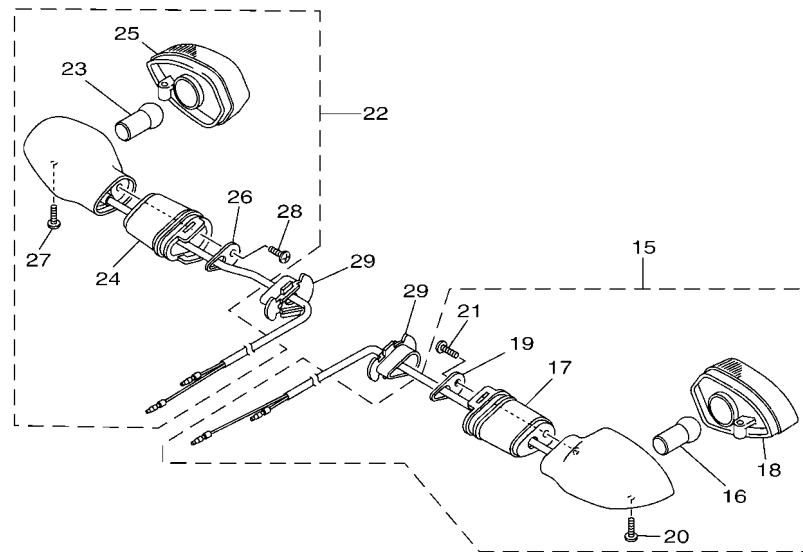



B721261-P330

REF. N°	CODIGO N° PART NO.	DESCRIPCION DESCRIPTION	B6U1				OBSERVACIONES REMARKS
1	B72-H3310-00	DESTELLADOR DE LUZ DELANT. FRONT FLASHER LIGHT ASSY 1	1				
2	45D-H3311-00	.BOMBILLA (12V-10W) .BULB, FLASHER (12V-10W)	1				
3	45D-H3318-00	.SOPORTE DE DESTELLADOR 1 .STAY, FLASHER 1	1				
4	45D-H333A-00	.LENTES COMPLETO 1 .LENS COMP 1	1				
5	45D-H3618-00	.PLACA .PLATE	1				
6	45D-H3333-00	.TORNILLO ACCESORIO DE LENTE .SCREW, LENS FITTING	1				
7	45D-H2133-00	.TORNILLO ACCESORIO .SCREW, FITTING	1				
8	45D-H3320-00	DESTELLADOR DE LUZ DELANT. FRONT FLASHER LIGHT ASSY 2	1				
9	45D-H3311-00	.BOMBILLA (12V-10W) .BULB, FLASHER (12V-10W)	1				
10	45D-H3318-00	.SOPORTE DE DESTELLADOR 1 .STAY, FLASHER 1	1				
11	45D-H334A-00	.LENTES COMPLETO 2 .LENS COMP 2	1				
12	45D-H3618-00	.PLACA .PLATE	1				
13	45D-H3333-00	.TORNILLO ACCESORIO DE LENTE .SCREW, LENS FITTING	1				
14	45D-H2133-00	.TORNILLO ACCESORIO .SCREW, FITTING	1				
15	B72-H3330-00	DESTELLADOR DE LUZ TRAS.COMPL. REAR FLASHER LIGHT ASSY 1	1				
16	45D-H3311-00	.BOMBILLA (12V-10W) .BULB, FLASHER (12V-10W)	1				
17	45D-H3318-00	.SOPORTE DE DESTELLADOR 1 .STAY, FLASHER 1	1				
18	45D-H334A-00	.LENTES COMPLETO 2 .LENS COMP 2	1				
19	45D-H3618-00	.PLACA .PLATE	1				
20	45D-H3333-00	.TORNILLO ACCESORIO DE LENTE .SCREW, LENS FITTING	1				
21	45D-H2133-00	.TORNILLO ACCESORIO .SCREW, FITTING	1				
22	B72-H3340-00	DESTELLADOR DE LUZ TRAS.COMPL. REAR FLASHER LIGHT ASSY 2	1				
23	45D-H3311-00	.BOMBILLA (12V-10W) .BULB, FLASHER (12V-10W)	1				
24	45D-H3318-00	.SOPORTE DE DESTELLADOR 1 .STAY, FLASHER 1	1				
25	45D-H333A-00	.LENTES COMPLETO 1 .LENS COMP 1	1				
26	45D-H3618-00	.PLACA .PLATE	1				
27	45D-H3333-00	.TORNILLO ACCESORIO DE LENTE .SCREW, LENS FITTING	1				

FIG. 35 LUZ DE DESTELLADOR

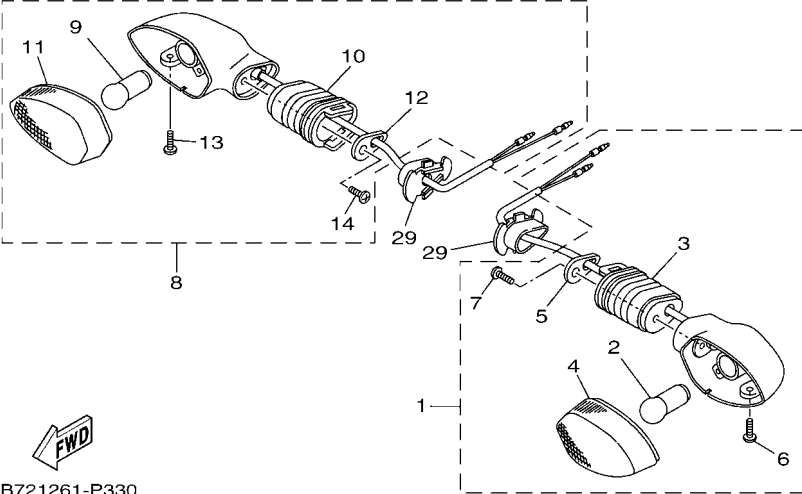
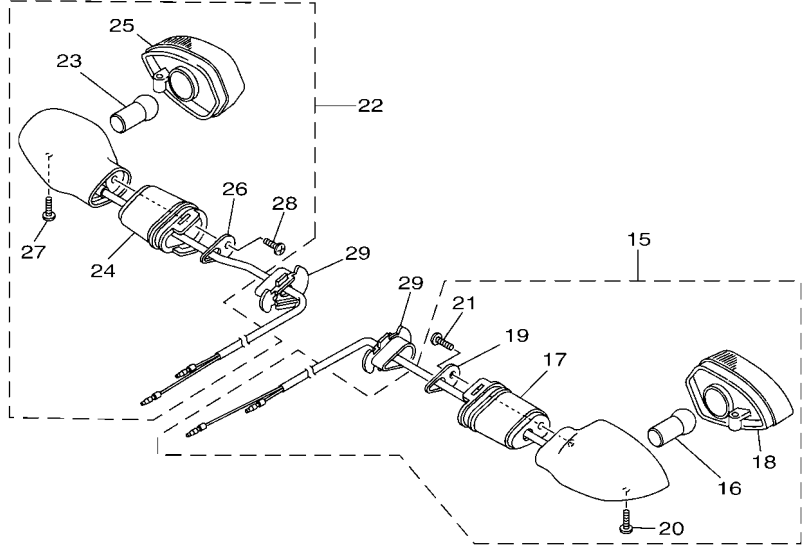
FLASHER LIGHT



B721261-P330

REF. N°	CODIGO N° PART NO.	DESCRIPCION DESCRIPTION	B6U1					OBSERVACIONES REMARKS
28	45D-H2133-00	.TORNILLO ACCESORIO .SCREW, FITTING	1					
29	5YY-H3318-10	SOPORTE DE DESTELLADOR 1 STAY, FLASHER 1	4					
<hr/>								
<hr/>								
<hr/>								
<hr/>								
<hr/>								
<hr/>								
<hr/>								
<hr/>								
<hr/>								

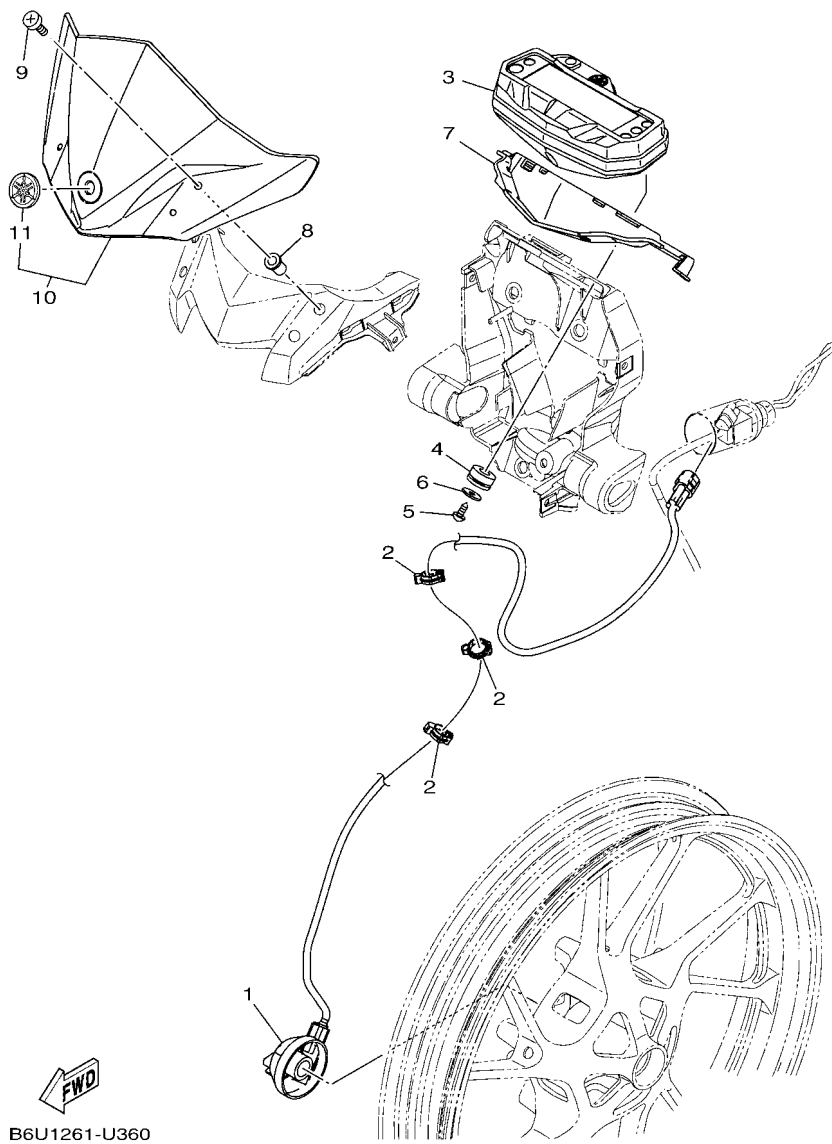

FIG. 36 MEDIDOR

METER

REF. N°	CODIGO N° PART NO.	DESCRIPCION DESCRIPTION	B6U1				OBSERVACIONES REMARKS
1	2GS-H3756-00	SENSOR, UNIDAD SENSOR, UNIT	1				
2	90464-14803	BRIDA CLAMP	3				
3	2GS-H3500-00	METRO COMPLETO METER ASSY	1				
4	90480-14818	TAPON GROMMET	3				
5	97702-50014	TORNILLO ROSCA HEMBRA SCREW, TAPPING	3				
6	90201-05036	ARANDELA PLANA WASHER, PLATE	3				
7	2GS-H3615-00	PANTALLA, MEDIDOR BLIND, METER	1				
8	90179-05804	TUERCA NUT	4				
9	98902-05020	TORNILLO DE LIGAR SCREW, BIND	4				
10	2GS-F8380-00	VISERA COMPLETO WINDSCREEN ASSY	1				
11	20P-F836B-00	.MARCA .TUNING FORK MARK	1				

FIG. 37 FARO DELANTERO

HEADLIGHT

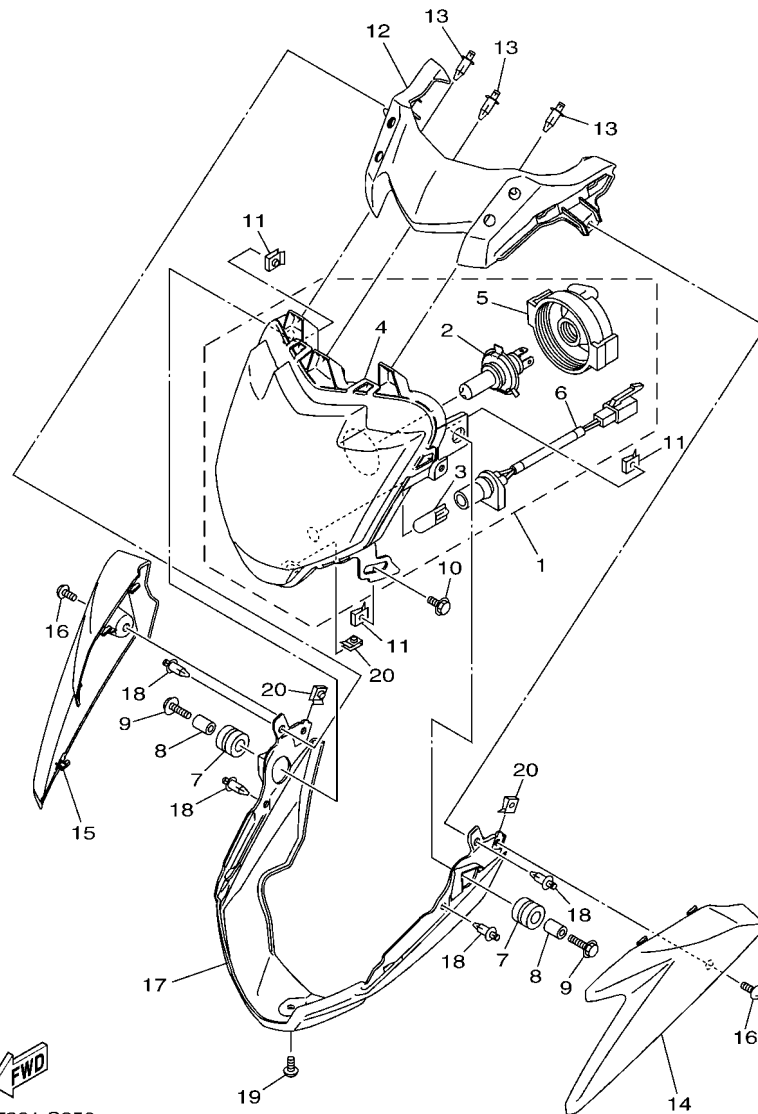

B727261-S350

REF. N°	CODIGO N° PART NO.	DESCRIPCION DESCRIPTION	B6U1			OBSERVACIONES REMARKS
1	B72-H4300-00	FARO DELANTERO COMPLETO HEADLIGHT ASSY	1			
2	B72-H4314-00	.AMPOLLETA (12V-35/35W) .BULB (12V-35/35W)	1			
3	45D-H4347-10	.AMPOLLETA (12V-5W) .BULB (12V-5W)	1			
4	B72-H430A-00	.UNIDAD DE FARO DELANTERO COMPL .HEADLIGHT UNIT COMP.	1			
5	45D-H4502-10	.CUBIERTA COMPLETO .COVER COMP.	1			
6	45D-H4312-10	.CABLE COMPLETA .CORD ASSY	1			
7	90480-14101	TAPON GROMMET	2			
8	90387-068D4	ESPACIADOR COLLAR	2			
9	95802-06025	TORNILLO DE REBORDE BOLT, FLANGE	2			
10	95812-06012	TORNILLO DE REBORDE BOLT, FLANGE	1			
11	90183-06800	TUERCA DE RESORTE NUT, SPRING	3			
12	2GS-F3121-00	CUBIERTA SUPERIOR 1 COVER, UPPER 1	1			
13	90269-06814	REMACHE RIVET	3			
14	B72-F3122-10-P1	CUBIERTA EXTERIOR 1 COVER, OUTER 1	1			SMX PARA MNM3,BWC1 SMX FOR MNM3,BWC1
	B72-F3122-10-P5	CUBIERTA EXTERIOR 1 COVER, OUTER 1	1			S3 PARA MDRM4 S3 FOR MDRM4
	B72-F3122-10-P6	CUBIERTA EXTERIOR 1 COVER, OUTER 1	1			PARA CM6 FOR CM6
15	B72-F3132-10-P1	CUBIERTA EXTERIOR 2 COVER, OUTER 2	1			SMX PARA MNM3,BWC1 SMX FOR MNM3,BWC1
	B72-F3132-10-P5	CUBIERTA EXTERIOR 2 COVER, OUTER 2	1			S3 PARA MDRM4 S3 FOR MDRM4
	B72-F3132-10-P6	CUBIERTA EXTERIOR 2 COVER, OUTER 2	1			PARA CM6 FOR CM6
16	90160-05812	TORNILLO REDONDO ROSCA HEMBRA SCREW, ROUND TAPPING	2			
17	B72-F3123-00-P2	CUBIERTA INFERIOR COVER, UNDER 1	1			UR CM6 PARA MNM3 UR CM6 FOR MNM3
	B72-F3123-00-P3	CUBIERTA INFERIOR COVER, UNDER 1	1			UR PARA BWC1 UR FOR BWC1
	B72-F3123-00-P4	CUBIERTA INFERIOR COVER, UNDER 1	1			UR PARA MDRM4 UR FOR MDRM4
	B72-F3123-00-P5	CUBIERTA INFERIOR COVER, UNDER 1	1			UR LYM9 PARA CM6 UR LYM9 FOR CM6
18	90269-06814	REMACHE RIVET	4			
19	97702-50012	TORNILLO ROSCA HEMBRA SCREW, TAPPING	1			
20	90183-05807	TUERCA DE RESORTE NUT, SPRING	3			

FIG. 38 LUZ DE COLA

TAILLIGHT

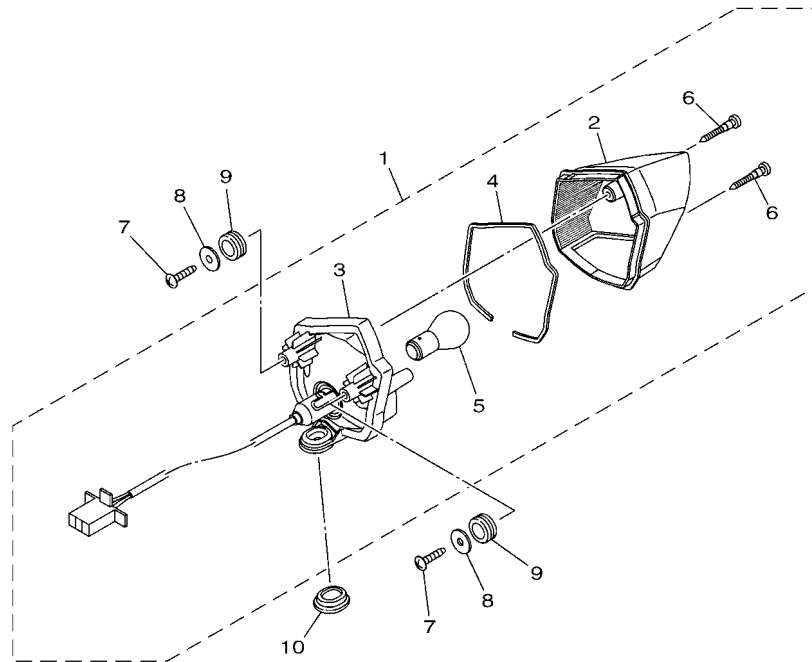

REF. N°	CODIGO N° PART NO.	DESCRIPCION DESCRIPTION	B6U1				OBSERVACIONES REMARKS
1	B72-H4710-00	UNIDAD FARO TRASERO COMPL. TAILLIGHT UNIT ASSY	1				
2	B72-H4721-00	.LENTE DE FARO TRASERO .LENS, TAILLIGHT	1				
3	B72-H4720-00	.BASE DE LUZ TRASERA .BASE ASSY	1				
4	2GS-H4723-00	.EMPAQUE LENTE FARO TRASERO .GASKET, TAIL LENS	1				
5	45D-H4714-00	.AMPOLLETA (12V-21/5W) .BULB (12V-21/5W)	1				
6	45D-H4724-00	.TORNILLO ACCESORIO DE LENTE .SCREW, LENS FITTING	2				
7	97702-50016	TORNILLO ROSCA HEMBRA .SCREW, TAPPING	2				
8	90201-05036	ARANDELA PLANA .WASHER, PLATE	2				
9	90480-14819	TAPON .GROMMET	2				
10	90480-01558	TAPON .GROMMET	1				

B733261-R370

FIG. 39 INTERRUPTOR DE MANILLAR&PALANCA HANDLE SWITCH & LEVER

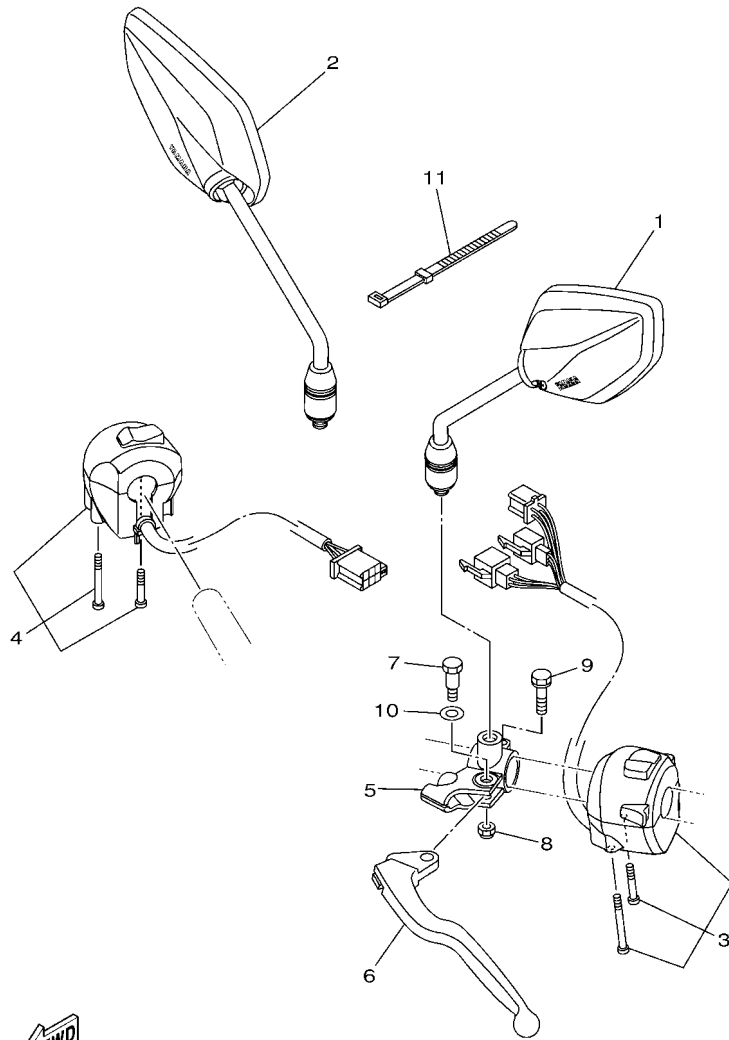

REF. N°	CODIGO N° PART NO.	DESCRIPCION DESCRIPTION	B6U1				OBSERVACIONES REMARKS
1	B97-F6280-00	ESPEJO COMPLETO (IZQUIERDO) REAR VIEW MIRROR ASSY (LEFT)	1				
2	B97-F6290-00	ESPEJO COMPLETO (DERECHO) REAR VIEW MIRROR ASSY (RIGHT)	1				
3	2WS-H3972-01	INTERRUPTOR DE MANIJA 4 SWITCH, HANDLE 4	1				
4	B77-H3975-00	INTERRUPTOR DE MANIJA 2 SWITCH, HANDLE 2	1				
5	45D-H2911-00	SOPORTE DE LEVA 1 HOLDER, LEVER 1	1				
6	45D-H3912-00	PALANCA 1 LEVER 1	1				
7	36L-H3945-10	PERNO DE PALANCA BOLT, LEVER	1				
8	95707-06300	TUERCA DE BRIDA NUT, NYLON	1				
9	95027-06025	PERNO, DE BRIDA BOLT, FLANGE	1				
10	90201-08085	ARANDELA PLANA WASHER, PLATE	1				
11	36L-H3936-00	BANDA DE CABLE DE INTERRUPTOR BAND, SWITCH CORD	2				

B6U1261-U390

FIG. 40 EQUIPO ELECTRICO 1

ELECTRICAL 1

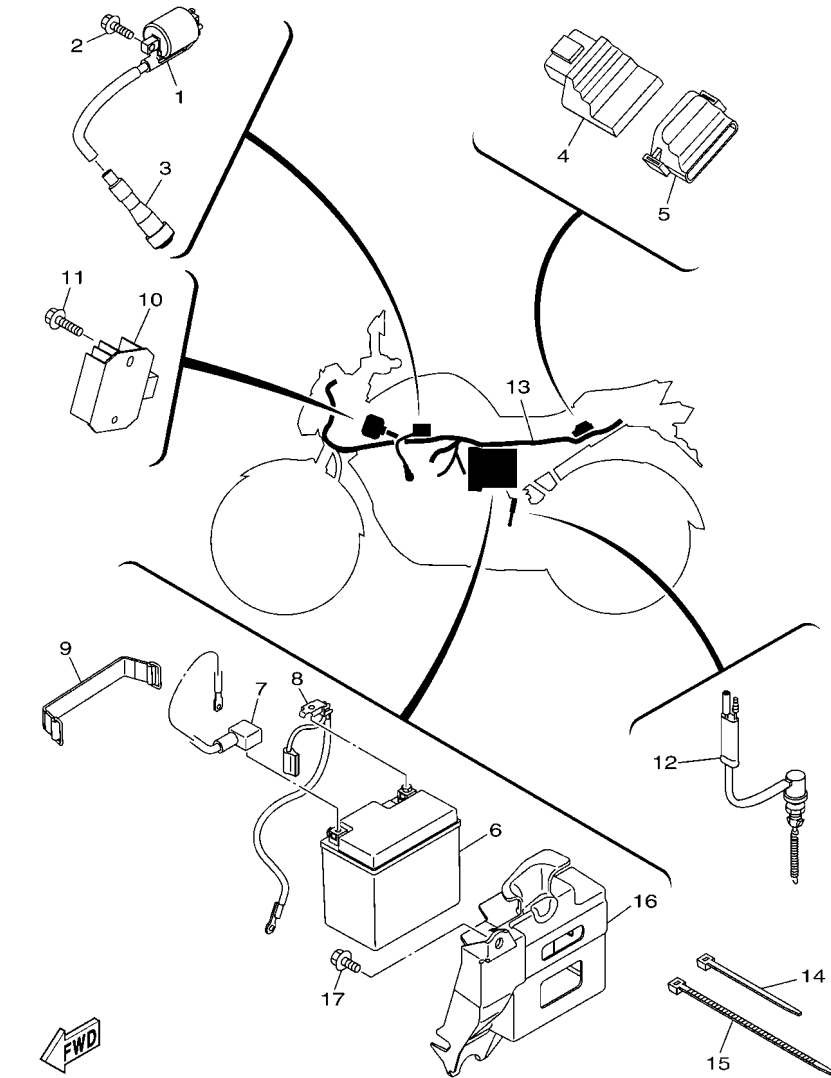

B6U1261-U400

REF. N°	CODIGO N° PART NO.	DESCRIPCION DESCRIPTION	B6U1				OBSERVACIONES REMARKS
1	2GS-H2310-00	BOBINA DE ENCENDIDO COMPLETA IGNITION COIL ASSY	1				
2	97502-05520	PERNO CON ARANDELA BOLT, WITH WASHER	2				
3	20P-H2370-02	TAPON DE BUJIA COMPLT PLUG CAP ASSY	1				
4	B77-H591A-02	UNIDAD CONTROL ENGINE CONTROL UNIT ASSY	1				
5	2GS-H5546-00	BANDA BAND	1				
6	1DR-H2100-10	BATERIA COMPLETA (GS GTZ6V) BATTERY ASSY (GS GTZ6V)	1				
7	2GS-H2115-00	CABLE CONDUCTOR POSITIVO WIRE, PLUS LEAD	1				
8	2GS-H2116-00	CABLE CONDUCTOR NEGATIVO WIRE, MINUS LEAD	1				
9	5YY-H2131-10	TIRANTE DE BATERIA BAND, BATTERY	1				
10	2GS-H1960-10	RECTIFICADOR Y REGULADOR RECTIFIER & REGULATOR ASSY	1				
11	95802-06025	TORNILLO DE REBORDE BOLT, FLANGE	2				
12	B97-H2530-00	INTERRUPTOR DE PARADA COMPLETO STOP SWITCH ASSY	1				
13	B72-H2590-00	CONJUNTO DE CABLES WIRE HARNESS ASSY	1				
14	90464-16061	BRIDA CLAMP	4				
15	90464-50800	BRIDA CLAMP	1				
16	B72-F177G-00	CAJA DE BATERIA BOX, BATTERY	1				
17	90119-06137	TORNILLO CON ARANDELA BOLT, WITH WASHER	2				

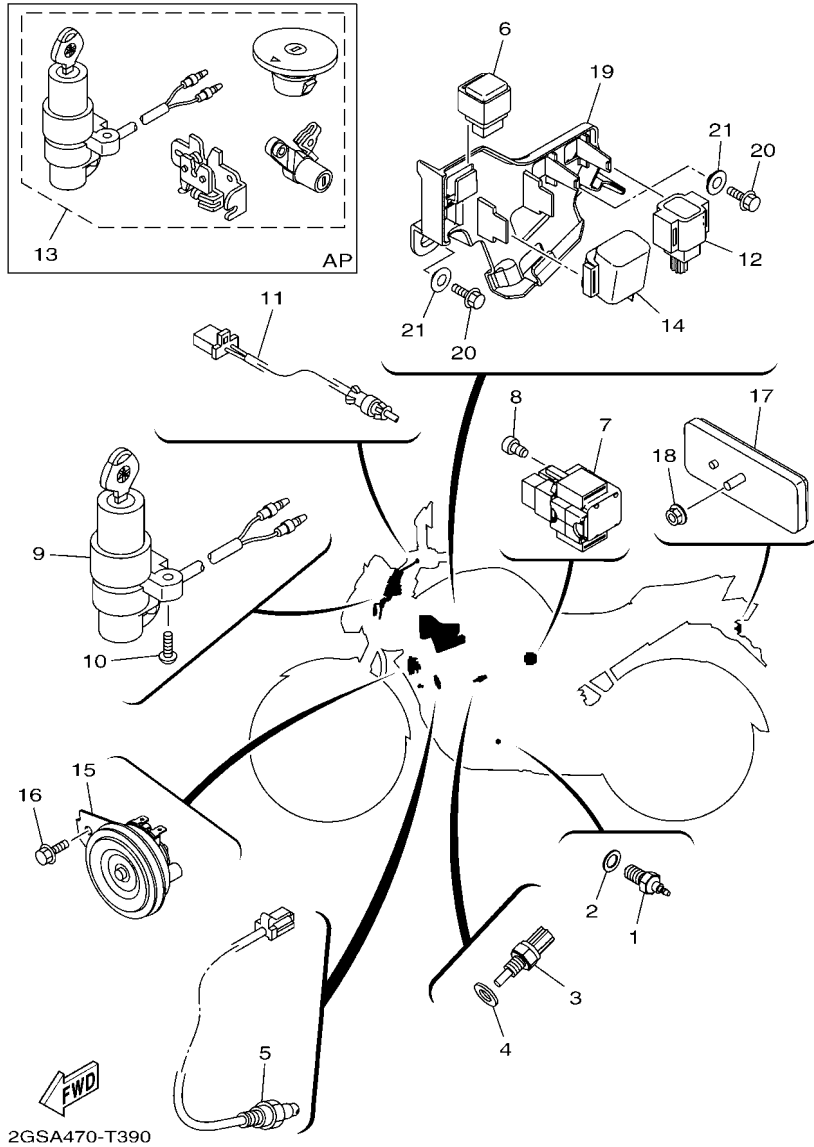

FIG. 41 EQUIPO ELECTRICO 2

ELECTRICAL 2

REF. N°	CODIGO N° PART NO.	DESCRIPCION DESCRIPTION	B6U1	OBSERVACIONES REMARKS
1	21C-H2540-00	INTERRUPTOR NEUTRAL COMPL NEUTRAL SWITCH ASSY	1	
2	90430-10148	JUNTA GASKET	1	
3	52B-H3591-00	UNIDAD TERMOSTATO THERMO UNIT	1	
4	90201-10128	ARANDELA PLANA WASHER, PLATE	1	
5	1SH-H592A-00	SENSOR SENSOR, OXYGEN	1	
6	5YY-H1950-10	RELE COMPLETO RELAY ASSY	1	
7	54B-H1940-01	CONJUNTO ARRANCADOR RELEVO STARTER RELAY ASSY	1	
8	91332-05008	PERNO BOLT	2	
9	2GS-H2501-00	LLAVE DE IGNICION COMPLT MAIN SWITCH STEERING LOCK	1	
10	90149-06118	TORNILLO DE REGLAJE SCREW	2	
11	21C-H2917-02	INTERRUPTOR SWITCH	1	
12	1PA-H2576-00	SENSOR ANGULO DE INCLINACION SENSOR, LEAN ANGLE	1	
13	2GS-XH250-10	LLAVE DE IGNICION COMPLT MAIN SW. STRG. LOCK SUB ASSY	1	AP AP
14	21C-H3350-00	RELE DE DESTELLADOR COMPL. FLASHER RELAY ASSY	1	
15	2GS-H3371-01	BOCINA HORN	1	
16	95827-06012	TORNILLO BOLT, FLANGE	1	
17	5US-H5110-01	REFLECTOR COMPLETO REFLECTOR ASSY	1	
18	95702-05500	TUERCA DE BRIDA NUT, FLANGE	1	
19	2GS-F418E-00	CAJA 1 BOX 1	1	
20	95807-06014	TORNILLO BOLT, FLANGE	2	
21	90387-068S1	ESPACIADOR COLLAR	2	

INDICE NUMERICO
NUMERICAL INDEX

CODIGO Nº PART NO.	REF. Nº	CODIGO Nº PART NO.	REF. Nº	CODIGO Nº PART NO.	REF. Nº	CODIGO Nº PART NO.	REF. Nº	CODIGO Nº PART NO.	REF. Nº	CODIGO Nº PART NO.	REF. Nº
B72-11181-00	1 - 17	21C-E2210-02	4 - 13	21C-E5441-00	9 - 1	21C-E8337-00	14 - 3	B72-F172A-11-P2	17 - 2	B72-F3123-00-P4	37 - 17
4FM-23125-40	20 - 6	B44-E2213-00	4 - 14	2GS-E5451-00	9 - 4	21C-E8511-00	13 - 2	B72-F172F-11-P1	17 - 6	B72-F3123-00-P5	37 - 17
	20 - 25	21C-E2231-00	4 - 9	2GS-E5461-00	9 - 18	21C-E8512-00	13 - 3	B72-F172F-11-P2	17 - 6	21C-F3126-11	20 - 3
5XT-25802-50	27 - 5	2GS-E2241-00	4 - 10	1PM-E5514-00	10 - 1	21C-E8513-00	13 - 4	B72-F1731-00-P1	17 - 10	B72-F3132-10-P1	37 - 15
3JD-25803-50	27 - 6	2GS-E2280-00	4 - 5	21C-E5521-00	10 - 2	21C-E8531-00	13 - 5	B72-F1731-00-P3	17 - 10	B72-F3132-10-P5	37 - 15
5XT-25827-00	27 - 15	1PM-E2288-01	4 - 6	1PM-E5524-10	10 - 5	21C-E8535-00	13 - 6	B72-F1731-00-P6	17 - 10	B72-F3132-10-P6	37 - 15
3SP-25919-51	27 - 9	2GS-E2435-10	1 - 12	2GS-E5580-10	10 - 8	2GS-E8540-10	13 - 1	B72-F1731-00-P7	17 - 10	B97-F3136-00	20 - 22
3SP-25924-51	27 - 13	21C-E2437-00	4 - 16	4LS-E5598-00	4 - 11	B6U-F1110-00	15 - 1	2GS-F1732-00	17 - 24	21C-F3141-00	20 - 14
3SP-25926-51	27 - 12	21C-E2661-10	1 - 22	21C-E5666-00	12 - 29	2GS-F117K-00	23 - 11	2GS-F1735-00	17 - 25		20 - 33
2GS-E1102-01	1 - 1	54B-E3300-00	5 - 1	2GS-E6111-00	11 - 1	2GS-F1279-00	15 - 13	B72-F1741-00-P1	17 - 11	2GS-F3144-00	20 - 10
2GS-E111F-00	4 - 4	21C-E3362-00	2 - 20	21C-E6135-10	11 - 19	B72-F1316-00	15 - 2	B72-F1741-00-P3	17 - 11		20 - 29
2GS-E1165-00	1 - 6	4LS-E3411-00	5 - 5	54B-E6144-00	11 - 17	2GS-F1317-00	15 - 5	B72-F1741-00-P6	17 - 11	2GS-F3145-00	20 - 8
2GS-E1166-10	6 - 26	21C-E3440-00	5 - 6	2GS-E6150-10	11 - 6	B72-F137U-10-P1	22 - 15	B72-F1741-00-P7	17 - 11		20 - 27
2GS-E1169-00	1 - 7	21C-E3447-00	5 - 7	21C-E6154-00	11 - 7	B72-F137U-10-P4	22 - 15	B6U-F174G-00	17 - 27	21C-F3146-00	20 - 7
2GS-E1186-00	1 - 11	21C-E3449-00	5 - 10	21C-E6193-00	11 - 3	B72-F137U-10-P5	22 - 15	B6U-F174G-10	17 - 27		20 - 26
2GS-E1190-10	1 - 5	2GS-E3557-00	6 - 6	54B-E6321-00	11 - 9	B72-F137U-10-P6	22 - 15	B6U-F174G-20	17 - 27	21C-F3149-00	20 - 15
2GS-E1193-00	1 - 9	2GS-E3585-00	6 - 1	21C-E6324-00	11 - 11	B72-F137V-10-P1	22 - 16	B6U-F174G-30	17 - 27		20 - 34
2GS-E1310-00	1 - 20	2GS-E3635-00	6 - 8	21C-E6331-00	11 - 10	B72-F137V-10-P4	22 - 16	B6U-F174H-00	17 - 28	21C-F3156-00	20 - 9
21C-E1351-10	1 - 21	2GS-E3645-00	6 - 3	21C-E6333-00	11 - 13	B72-F137V-10-P5	22 - 16	B6U-F174H-10	17 - 28		20 - 28
2GS-E1361-00	1 - 15	B77-E3750-02	6 - 11	21C-E6337-00	11 - 14	B72-F137V-10-P6	22 - 16	B6U-F174H-20	17 - 28	21C-F3158-00	20 - 12
2GS-E1400-09	2 - 1	2GS-E3770-00	6 - 4	3C1-E6344-00	11 - 18	2GS-F144G-10	30 - 21	B6U-F174H-30	17 - 28		20 - 31
2GS-E1422-10	2 - 5	2GS-E3907-10	21 - 26	1PM-E6345-00	11 - 23	45D-F1511-10-P3	16 - 1	B72-F177G-00	40 - 16	2GS-F3170-00	20 - 5
2GS-E1454-00	2 - 14	2GS-E3971-10	21 - 22	54B-E6351-00	11 - 12	45D-F1511-10-P5	16 - 1	B6U-F2110-00	18 - 1		20 - 24
54B-E1476-00	2 - 19	5CA-E4147-00	6 - 5	21C-E6356-01	11 - 16	45D-F1511-10-P7	16 - 1	20P-F2129-00	18 - 4	2GS-F3171-00	20 - 20
21C-E1496-20	2 - 16	2GS-E4411-00	6 - 12	54B-E6357-00	11 - 24	45D-F1511-10-P8	16 - 1	2GS-F2141-00	18 - 3		20 - 39
2GS-E1531-00	2 - 15	2GS-E4412-00	6 - 13	21C-E6358-00	11 - 15	1SV-F1568-00	21 - 31	21C-F2147-00	18 - 13	21C-F3173-00	20 - 11
2GS-E1536-00	2 - 12	2GS-E4437-00	6 - 22	21C-E6371-00	11 - 8	2GS-F1611-00	16 - 6	2GS-F2151-00	18 - 8		20 - 30
2GS-E1603-00	2 - 11	20P-E443E-00	6 - 19	21C-E6380-02	11 - 22	2GS-F1613-10	16 - 12	21C-F2174-00	26 - 22	B72-F317E-00	19 - 16
2GS-E1605-00	2 - 11	2GS-E4450-00	6 - 14	2GS-E7121-00	12 - 5	2GS-F1614-10	16 - 13	B72-F2210-00	18 - 16	2GS-F317F-00	19 - 17
2GS-E1607-00	2 - 11	2GS-E4452-00	6 - 16	2GS-E7131-00	12 - 4	2GS-F163A-00	16 - 15	21C-F2674-00	20 - 19	21C-F317J-00	19 - 18
2GS-E1631-00	2 - 8	2GS-E4453-00	6 - 15	2GS-E7141-00	12 - 6	2GS-F1650-10	18 - 12		20 - 38	21C-F3181-00	20 - 13
21C-E1633-00	2 - 9	21C-E4613-00	7 - 11	2GS-E7151-00	12 - 7	2GS-F1651-10	16 - 14	2GS-F3100-20	20 - 1		20 - 32
2GS-E1636-09	2 - 8	B72-E4703-00	7 - 1	2GS-E7211-00	12 - 20	45D-F1668-00	18 - 22	2GS-F3102-00	20 - 2	2GS-F3317-00	29 - 3
2GS-E1638-09	2 - 8	2GS-E4718-00	7 - 2	2GS-E7221-00	12 - 13	B72-F1711-10	17 - 1	2GS-F3103-10	20 - 21	21C-F3340-02	20 - 40
2GS-E1651-10	2 - 4	20P-E4747-00	7 - 10	2GS-E7231-00	12 - 16	21C-F1717-00	15 - 15	21C-F3110-00	20 - 4	21C-F3346-00	20 - 43
21C-E1681-01	2 - 2		15 - 11	2GS-E7241-00	12 - 21		17 - 9		20 - 23	2GS-F339E-00	20 - 44
2GS-E2111-00	3 - 1	54B-E4757-00	7 - 8	2GS-E7251-00	12 - 22	B72-F171A-00-P1	21 - 15	21C-F3111-00	20 - 17	21C-F3411-00	20 - 42
2GS-E2113-10	3 - 5	21C-E4775-00	7 - 9	21C-E7258-00	12 - 19	B72-F171A-00-P3	21 - 15		20 - 36	21C-F3412-00	19 - 1
2UP-E2117-00	3 - 7	2GS-E4799-00	7 - 3	54B-E7258-00	11 - 2	B72-F171A-00-P6	21 - 15	21C-F3114-00	20 - 18	21C-F3413-00	19 - 2
3S0-E2118-00	3 - 6	2GS-E4877-00	6 - 17	2GS-E7402-10	12 - 12	B72-F171A-00-P9	21 - 15		20 - 37	21C-F3414-00	19 - 3
38B-E2119-00	3 - 3	54B-E5111-01	8 - 1	21C-E7402-50	12 - 12	B72-F171E-00-P1	17 - 15	21C-F3118-00	20 - 16	5YY-F3416-00	19 - 6
2GS-E2121-00	3 - 2	54B-E5121-02	8 - 2	2GS-E7411-10	12 - 1	B72-F171E-00-P3	17 - 15		20 - 35	20P-F3418-00	19 - 8
2GS-E2126-00	3 - 4	21C-E5155-00	8 - 3	4LS-E7456-00	12 - 27	B72-F171E-00-P6	17 - 15	2GS-F3121-00	37 - 12	4LS-F341E-00	19 - 5
1ST-E2151-00	3 - 9	45P-E5353-00	9 - 5	21C-E7471-00	12 - 10	B72-F171E-00-P9	17 - 15	B72-F3122-10-P1	37 - 14	4LS-F341E-10	19 - 4
21C-E2156-00	3 - 12	54B-E5362-00	9 - 21	21C-E8101-01	14 - 4	2GS-F171L-00	17 - 21	B72-F3122-10-P5	37 - 14	21C-F3435-00	19 - 10
2GS-E2159-00	3 - 10	2GS-E5411-00	9 - 3	B6U-E8110-00	14 - 9	2GS-F171M-00	17 - 22	B72-F3122-10-P6	37 - 14	21C-F3441-00	19 - 14
52S-E2169-10	3 - 8	2GS-E5418-00	9 - 13	5VA-E8113-00	14 - 10	B72-F1721-10	17 - 5	B72-F3123-00-P2	37 - 17	5YY-F3462-00	20 - 41
2GS-E2170-00	4 - 1	21C-E5421-00	9 - 17	21C-E8140-00	14 - 1	B72-F172A-11-P1	17 - 2	B72-F3123-00-P3	37 - 17	B72-F4110-10	21 - 1

INDICE NUMERICO
NUMERICAL INDEX

CODIGO Nº PART NO.	REF. Nº	CODIGO Nº PART NO.	REF. Nº	CODIGO Nº PART NO.	REF. Nº	CODIGO Nº PART NO.	REF. Nº	CODIGO Nº PART NO.	REF. Nº	CODIGO Nº PART NO.	REF. Nº
45S-F411G-00	22 - 8	B6U-F4258-00	22 - 28	B97-F583V-00	32 - 2	21C-F7413-01	30 - 6	45D-H3311-00	35 - 23	2GS-H5752-10	21 - 27
45S-F411H-00	22 - 9	B6U-F4258-10	22 - 28	54B-F5852-00	29 - 10		30 - 18	45D-H3318-00	35 - 3	B77-H591A-02	40 - 4
2GS-F4124-00	22 - 12	B6U-F4258-20	22 - 28	54C-F5852-00	32 - 12	2GS-F7414-00	30 - 11		35 - 10	1SH-H592A-00	41 - 5
B72-F4129-02-P2	22 - 1	B6U-F4258-30	22 - 28	20P-F5854-00	32 - 14	2GS-F7424-00	30 - 27		35 - 17	54B-W0041-00	29 - 8
B72-F4129-02-P5	22 - 1	2GS-F4364-00	21 - 24	54B-F5854-00	29 - 9	B72-F7431-00	31 - 14		35 - 24	B97-W0045-00	25 - 13
B72-F4129-02-P6	22 - 1	B1N-F4491-00	21 - 28	54B-F5855-00	29 - 14	B72-F7441-00	31 - 15	5YY-H3318-10	35 - 29	54B-W0047-00	25 - 5
B72-F4129-02-P7	22 - 1	B72-F4549-00	21 - 32	20P-F585B-00	32 - 13	45D-F7451-00	30 - 1	45D-H3320-00	35 - 8	54B-W0048-00	25 - 6
B72-F4139-02-P2	22 - 2	21C-F4614-00-PO	21 - 18	2VN-F5866-00	32 - 7	2GS-F7452-01	30 - 2	B72-H3330-00	35 - 15	54B-W0057-00	25 - 4
B72-F4139-02-P5	22 - 2	B72-F4710-01	23 - 1	5YY-F5867-00	29 - 12	45D-F7461-00	30 - 13	45D-H3333-00	35 - 6	21C-WF461-11	21 - 21
B72-F4139-02-P6	22 - 2	1PM-F4741-00	15 - 14	21C-F5872-00	29 - 4	2GS-F7462-10	30 - 14		35 - 13	21C-WF479-00	23 - 10
B72-F4139-02-P7	22 - 2	2GS-F4741-00	23 - 5	2GS-F5873-00	32 - 23	B77-F8100-00	16 - 20		35 - 20	54B-WF587-00	29 - 7
B84-F413B-00	22 - 23	45D-F4741-00	23 - 2	21C-F5875-10	29 - 1	4UU-F811G-00	16 - 11		35 - 27	2GS-XH250-10	41 - 13
	22 - 24	4LS-F4741-00	23 - 6	21C-F5876-00	29 - 2	20P-F836B-00	36 - 11	45D-H333A-00	35 - 4	90101-10812	31 - 10
2GS-F414A-00	21 - 16	B72-F474A-00	23 - 13	20P-F5894-00	32 - 11	22P-F836B-00	17 - 26		35 - 25	90105-06169	21 - 12
2GS-F414G-00	21 - 29	B72-F474W-00	23 - 14	20P-F5895-00	32 - 17	2GS-F837N-00	22 - 19	B72-H3340-00	35 - 22	90105-06859	29 - 13
21C-F4181-00	21 - 2	B72-F4750-01	23 - 4	3FV-F589A-00	32 - 9	2GS-F837R-00	22 - 20	45D-H334A-00	35 - 11	90105-068C6	16 - 9
21C-F4183-00	21 - 4	21C-F4780-01	23 - 7	54B-F589H-00	29 - 11	2GS-F8380-00	36 - 10		35 - 18	90105-08002	15 - 6
21C-F4188-10	21 - 14	2GS-F478E-20	23 - 9	54B-F5914-00	25 - 10	2GS-H1410-00	33 - 2	21C-H3350-00	41 - 14	90105-08196	4 - 7
2GS-F418E-00	41 - 19	2GS-F5168-00-33	24 - 1	5HH-F5914-00	27 - 11	2GS-H1450-00	33 - 1	2GS-H3371-01	41 - 15	90105-10319	25 - 17
B72-F4191-00	21 - 8	21C-F5181-00	24 - 8	54B-F5916-00	25 - 16	2GS-H1800-10	34 - 1	2GS-H3500-00	36 - 3	90105-10861	15 - 10
B6U-F4245-00	22 - 25	1CK-F5186-00	24 - 7	54B-F5917-00	25 - 8	2SP-H1801-10	34 - 2	52B-H3591-00	41 - 3	90105-12057	18 - 18
B6U-F4245-10	22 - 25	1CK-F530S-00	24 - 2	5HH-F5917-00	27 - 8	2SP-H1828-10	34 - 5	2GS-H3615-00	36 - 7	90105-12804	18 - 19
B6U-F4245-20	22 - 25	B97-F530S-00	26 - 2	54B-F5919-00	25 - 12	2SP-H1834-10	34 - 4	45D-H3618-00	35 - 5	90109-06259	14 - 2
B6U-F4245-30	22 - 25	2GS-F531B-60	24 - 11	54B-F5924-00	25 - 14	2GS-H183G-00	34 - 3		35 - 12	90109-06859	29 - 17
B6U-F4246-00	22 - 26		26 - 25	54B-F5925-00	25 - 15	54B-H1940-01	41 - 7		35 - 19	90109-08202	30 - 8
B6U-F4246-10	22 - 26	2GS-F531B-70	24 - 11	54B-F5926-00	25 - 11	5YY-H1950-10	41 - 6		35 - 26		30 - 20
B6U-F4246-20	22 - 26		26 - 25	54B-F5937-00	25 - 7	2GS-H1960-10	40 - 10	2GS-H3756-00	36 - 1	90110-06256	1 - 24
B6U-F4246-30	22 - 26	2GS-F531B-90	24 - 11	5HH-F5937-00	27 - 7	1DR-H2100-10	40 - 6	45D-H3912-00	39 - 6	90110-06304	1 - 19
B6U-F4247-00	22 - 31		26 - 25	54B-F5939-00	25 - 9	2GS-H2115-00	40 - 7	54B-H3922-00	29 - 16	90110-06393	4 - 15
B6U-F4247-10	22 - 31	B97-F5338-01-33	26 - 1	B72-F6111-00	28 - 1	2GS-H2116-00	40 - 8	36L-H3936-00	39 - 11	90111-05035	5 - 2
B6U-F4247-20	22 - 31	B97-F5364-00	26 - 5	21C-F620B-40	28 - 11	5YY-H2131-10	40 - 9	36L-H3945-10	39 - 7	90111-06807	7 - 7
B6U-F4247-30	22 - 31	B97-F5366-00	26 - 6	45D-F6240-10	28 - 10	45D-H2133-00	35 - 7	2WS-H3972-01	39 - 3	90111-06826	7 - 6
B6U-F4248-00	22 - 32	B97-F5376-00	26 - 8	45D-F6241-00	28 - 9		35 - 14	B77-H3975-00	39 - 4	90111-06868	16 - 5
B6U-F4248-10	22 - 32	B97-F5377-00	26 - 16	B97-F6280-00	39 - 1		35 - 21	54B-H3980-01	29 - 15	90111-08029	25 - 2
B6U-F4248-20	22 - 32	21C-F5381-00	26 - 15	B97-F6290-00	39 - 2		35 - 28	B72-H4300-00	37 - 1		27 - 2
B6U-F4248-30	22 - 32	B97-F5383-00	26 - 17	2GS-F6311-00	28 - 2	2GS-H2310-00	40 - 1	B72-H430A-00	37 - 4	90116-08812	26 - 11
B6U-F4255-00	22 - 29	21C-F5388-11	26 - 21	2GS-F6312-00	28 - 3	20P-H2370-02	40 - 3	45D-H4312-10	37 - 6	90119-06137	17 - 17
B6U-F4255-10	22 - 29	B6U-F5441-00	26 - 10	21C-F6335-04	28 - 5	2GS-H2501-00	41 - 9	B72-H4314-00	37 - 2		40 - 17
B6U-F4255-20	22 - 29	B97-F5806-00	27 - 4	54B-F6338-00	29 - 18	B97-H2530-00	40 - 12	45D-H4347-10	37 - 3	90123-08046	28 - 7
B6U-F4255-30	22 - 29	B97-F5808-00	32 - 3	4TL-F6372-00	28 - 6	21C-H2540-00	41 - 1	45D-H4502-10	37 - 5	90149-05807	1 - 8
B6U-F4256-00	22 - 30	B97-F580E-00	32 - 1	1EP-F7111-00	31 - 1	1PA-H2576-00	41 - 12	B72-H4710-00	38 - 1	90149-06118	41 - 10
B6U-F4256-10	22 - 30	B97-F580U-00	25 - 3	21C-F7114-00	31 - 4	B72-H2590-00	40 - 13	45D-H4714-00	38 - 5	90149-06829	4 - 12
B6U-F4256-20	22 - 30	B97-F580W-00	27 - 3	B97-F7211-00	30 - 23	45D-H2911-00	39 - 5	B72-H4720-00	38 - 3		16 - 16
B6U-F4256-30	22 - 30	5HH-F5824-00	27 - 10	2YK-F7222-00	32 - 5	21C-H2917-02	41 - 11	B72-H4721-00	38 - 2	90159-05065	21 - 19
B6U-F4257-00	22 - 27	5HH-F5825-51	27 - 14	4TT-F7238-00	32 - 10	B72-H3310-00	35 - 1	45D-H4723-00	38 - 4	90159-06054	23 - 12
B6U-F4257-10	22 - 27	4ML-F582A-50	32 - 6	45D-F7261-00	30 - 9	45D-H3311-00	35 - 2	45D-H4724-00	38 - 6	90159-06844	32 - 22
B6U-F4257-20	22 - 27	B97-F582U-00	25 - 1	2GS-F7262-00	30 - 24		35 - 9	5US-H5110-01	41 - 17	90160-05812	22 - 5
B6U-F4257-30	22 - 27	B97-F582W-00	27 - 1	45D-F7311-00	31 - 7		35 - 16	2GS-H5546-00	40 - 5		37 - 16

INDICE NUMERICO
NUMERICAL INDEX

CODIGO Nº PART NO.	REF. Nº	CODIGO Nº PART NO.	REF. Nº	CODIGO Nº PART NO.	REF. Nº	CODIGO Nº PART NO.	REF. Nº	CODIGO Nº PART NO.	REF. Nº	CODIGO Nº PART NO.	REF. Nº
90170-05302	3 - 11	90201-15814	26 - 19	90387-12845	18 - 17	91312-06014	33 - 4	93317-318Y5	18 - 5	95802-06012	30 - 22
90170-10012	2 - 26	90201-178D3	12 - 18	90387-12863	18 - 2	91312-06020	10 - 9	93410-20809	12 - 3	95802-06020	9 - 14
90176-22081	19 - 13		12 - 30	90387-155J0	2 - 21		30 - 25	93410-22039	12 - 15		16 - 4
90179-05804	21 - 20	90201-22018	19 - 12	90387-20813	2 - 13		34 - 6	93450-16812	2 - 10	95802-06025	37 - 9
	36 - 8	90201-22793	12 - 14	90401-10818	29 - 5	91312-06025	6 - 2	93501-04805	31 - 19		40 - 11
90179-08148	28 - 8	90201-25290	10 - 7	90401-10820	32 - 24	91312-06030	33 - 3	93505-16844	11 - 25	95802-08025	7 - 14
90179-08674	15 - 8	90202-05180	22 - 6	90430-06817	1 - 3	91332-05008	41 - 8	93605-06800	4 - 2	95807-06014	41 - 20
90179-10819	15 - 4	90202-26142	19 - 9		1 - 14	91332-05010	21 - 30	93608-43238	14 - 7	95812-06012	19 - 21
90179-12810	11 - 5	90208-20003	11 - 21	90430-10148	41 - 2	91701-08035	31 - 16	93822-14800	12 - 26		37 - 10
90179-14001	11 - 20	90209-17285	12 - 2	90430-12227	5 - 4	91701-08040	30 - 4	93900-00824	24 - 6	95812-06030	6 - 7
90179-25615	19 - 7	90209-18208	12 - 17	90445-13806	31 - 9		30 - 16		26 - 14	95812-08016	15 - 7
90183-05067	17 - 23	90214-10006	2 - 18	90445-14808	21 - 17	91810-14804	1 - 18	94110-17818	24 - 5	95812-08025	23 - 15
	22 - 21	90215-10284	2 - 25	90450-43808	6 - 9	91830-21014	8 - 4	94114-17801	26 - 13		30 - 12
90183-05807	17 - 3	90240-08005	32 - 18	90450-48807	6 - 10		9 - 6	94568-G2096	4 - 8		30 - 28
	17 - 7	90252-18800	14 - 11	90464-14803	36 - 2		9 - 19	94568-K3128	26 - 20	95812-08035	7 - 15
	17 - 12		32 - 20	90464-16006	21 - 23	92012-08020	32 - 21	94568-K6128	26 - 20	95812-08040	7 - 16
	22 - 18	90252-22800	30 - 5	90464-16061	40 - 14	92902-08200	23 - 16	94701-00885	1 - 16	95812-10035	31 - 6
	37 - 20		30 - 17	90464-17003	32 - 26	92902-08600	26 - 23	95022-06010	12 - 28	95812-10080	15 - 3
90183-05818	22 - 7		31 - 17	90464-50800	40 - 15	92907-06200	14 - 12		23 - 8	95817-10130	15 - 9
90183-06800	16 - 17	90269-06814	17 - 14	90464-80802	21 - 5	92907-14200	24 - 10	95022-06012	1 - 2	95822-06016	6 - 25
	37 - 11		17 - 16	90467-12085	32 - 16	93101-10838	9 - 23	95022-06020	5 - 8		19 - 19
90185-10804	31 - 13		37 - 13	90467-12800	6 - 20	93102-12875	14 - 8	95022-06025	1 - 10	95822-06030	21 - 13
90185-12805	18 - 6		37 - 18	90467-13816	6 - 27	93102-12877	11 - 27		1 - 13	95827-06012	22 - 14
90185-14800	24 - 9	90280-03017	2 - 7	90467-15012	6 - 28	93102-22818	12 - 25	95022-06040	9 - 7		41 - 16
	26 - 18	90282-05031	2 - 24	90467-20050	6 - 18	93106-22808	24 - 3		9 - 20	97012-06014	16 - 7
90201-05036	36 - 6	90338-30802	9 - 24	90480-01558	17 - 20		26 - 4	95022-06045	8 - 7		16 - 18
	38 - 8	90340-12808	5 - 3		38 - 10	93106-26801	26 - 9	95022-06050	9 - 8		21 - 11
90201-05820	1 - 23	90340-14117	9 - 9	90480-01559	22 - 4	93210-14899	9 - 10	95022-06055	8 - 6	97012-06020	14 - 14
90201-06055	17 - 19	90340-32805	9 - 11	90480-08801	16 - 3	93210-15620	32 - 8	95022-06065	5 - 9	97502-05520	40 - 2
90201-06086	18 - 10	90387-06023	7 - 5	90480-12812	7 - 4	93210-19809	9 - 22	95022-06070	8 - 8	97602-05320	6 - 21
90201-060A3	21 - 9	90387-06048	16 - 8		9 - 16	93210-29807	34 - 7	95022-08012	23 - 3	97702-50012	17 - 4
90201-06380	21 - 10		16 - 19	90480-13398	22 - 3	93210-32814	9 - 12	95022-08035	19 - 15		17 - 8
90201-06871	14 - 13		22 - 13	90480-14101	37 - 7	93306-002XJ	4 - 3	95022-08040	19 - 11		17 - 13
90201-08066	32 - 19	90387-066J9	18 - 9	90480-14818	36 - 4	93306-054Y6	12 - 8	95027-06016	18 - 11		21 - 25
90201-08085	39 - 10	90387-06737	6 - 23	90480-14819	38 - 9	93306-054YA	26 - 7		18 - 15		22 - 17
90201-08880	7 - 13	90387-068B2	21 - 6	90480-14828	22 - 10	93306-054YE	12 - 8	95027-06025	39 - 9		22 - 22
90201-08881	7 - 17	90387-068C5	16 - 2	90480-15363	21 - 3	93306-201Y4	12 - 9	95302-08600	26 - 24		37 - 19
90201-10118	32 - 25	90387-068C9	9 - 15	90501-06800	13 - 7	93306-202YD	2 - 22	95302-08700	32 - 4	97702-50014	36 - 5
90201-10128	41 - 4	90387-068D4	37 - 8	90501-12743	31 - 18	93306-203XR	12 - 23	95602-08200	26 - 12	97702-50016	38 - 7
90201-105E8	10 - 3	90387-068S1	18 - 14	90506-23807	31 - 8	93306-203XS	2 - 23	95602-10200	31 - 5	98502-05014	30 - 7
90201-10815	29 - 6		41 - 21	90506-29807	30 - 26	93306-252XG	24 - 4	95612-08635	1 - 4		30 - 19
90201-10841	30 - 10	90387-07819	19 - 20	90506-35816	31 - 3		26 - 3	95612-12100	18 - 20	98502-06012	12 - 11
	31 - 12	90387-08079	16 - 10	90508-183B9	30 - 3	93306-272X1	12 - 24	95702-05500	41 - 18	98502-06014	17 - 18
90201-12028	18 - 7	90387-08822	15 - 12		30 - 15	93306-272X4	12 - 24	95702-08500	7 - 12	98507-05012	28 - 4
90201-122H1	18 - 21	90387-09806	6 - 24	90508-32805	14 - 5	93306-305XX	2 - 6	95707-06300	39 - 8	98707-04045	32 - 15
90201-12836	11 - 4	90387-10003	31 - 11	91312-05016	3 - 13	93310-325X3	10 - 6	95707-12500	33 - 5	98902-05020	36 - 9
	33 - 6	90387-107H6	21 - 7	91312-06014	4 - 17	93310-628X0	2 - 3	95802-06010	8 - 5	99001-10600	14 - 6
90201-15022	2 - 17	90387-10822	31 - 2		9 - 2	93315-112Y9	11 - 26	95802-06012	22 - 11	99009-10400	10 - 4

INDICE NUMERICO
NUMERICAL INDEX

<u>CODIGO N°</u> <u>PART NO.</u>	<u>REF.</u> <u>N°</u>	<u>CODIGO N°</u> <u>PART NO.</u>	<u>REF.</u> <u>N°</u>	<u>CODIGO N°</u> <u>PART NO.</u>	<u>REF.</u> <u>N°</u>	<u>CODIGO N°</u> <u>PART NO.</u>	<u>REF.</u> <u>N°</u>	<u>CODIGO N°</u> <u>PART NO.</u>	<u>REF.</u> <u>N°</u>	<u>CODIGO N°</u> <u>PART NO.</u>	<u>REF.</u> <u>N°</u>
99009-17400	12 - 31										
99009-20500	11 - 28										